

迪庆州香格里拉市 硕多岗河

河道管理范围划定技术报告 (送审稿)

审批单位：香格里拉市人民政府

审核单位：香格里拉市水务局

编制单位：云南浦贝科技有限公司

二〇一九年十一月

单位名称：云南浦贝科技有限公司

注册地址：云南省曲靖市麒麟区珍珠街
延长线东星小区南路二组团
1#转角房幢第1-2层1号商铺

法定代表人：蔡留平

证书编号：乙测资字5312809

发证机关(印章)：云南

发证日期：2019年4月9日

有效期至：2019年12月31日



专业范围：

乙级：工程测量：控制测量(三等以下)；地形测量(1: 500比例尺, 30平方公里以下；1: 1000比例尺, 50平方公里以下；1: 2000比例尺, 80平方公里以下；1: 5000比例尺, 100平方公里以下；1: 1万比例尺, 200平方公里以下)；规划测量(总建筑面积50万平方米以下)；国家重点建设工程不得承担。)；建筑工程测量(建筑范围1平方公里以下, 单个建筑物10万平方米以下)；市政工程测量(特大城市一般道路、大中等城市主干道、一般立交桥)；水利工程测量(不得承担特大型水利水电工程)；线路与桥隧测量(300km以下的线路, 多孔跨径总长在100m以下的桥梁, 4km以下的隧道)；地下管线测量(管线长度300km以下)；矿山测量(矿区控制面积200平方公里以下)；不动产测绘：地籍测绘(日常地籍调查及设区的市以下地籍总调查中的地籍测绘)；房产测绘(规划许可证载单栋建筑面积10万平方米以下；单个合同标的不超过总建筑面积200万平方米)；行政区域界线测绘；地图编制：其他专用地图(省级及以下行政区域内)。

编审人员

批 准： 蔡留平

核 定： 姜红梅

审 查： 李华波

校 核： 卢云红

项目负责人： 黄青华

编 制： 熊儒芳 陆忠英 王 挺

谢荣仙 符 遥 杨睿迪

熊方棱 吴治民 普永福

杨怀保 魏昂辉 王治文

崔琼珍 李建康 陈胜克

陆礼强 赵浩东 何晨弘

舒承江 梁 超 赵和金

目录

1	概述	1
1.1	任务由来	1
1.2	划界依据	2
1.3	划定范围	4
1.4	工作情况	5
1.5	划定成果	6
2	河道基本情况	7
2.1	河道概况	7
2.2	河道管理规划情况	8
2.3	涉河建设项目现状	10
2.4	河道管理概况	14
3	河道管理范围划定	16
3.1	河道类型	16
3.2	划界原则	16
3.3	划定要求	18
3.4	有提防河湖管理范围划定	20
3.5	无提防河湖管理范围划定	22
4	桩牌设置及安装	26
4.1	桩牌设置	26
4.2	桩牌制作安装	27
4.3	桩牌移交	32
5	划定存在问题分析	33
5.1	存在问题	33
5.2	建议	33
6	河道管理范围的管理要求	34

6.1 执行文件	34
6.2 相关条款	34
7 结论	40
附表	41
附表 1 河道管理范围划界成果表	41
附表 2 河道管理范围控制点信息表	44
附图 硕多岗河河道管理范围划界图册	

1 概述

1.1 任务由来

近年来，由于一些河湖及水利工程管理和保护范围边界不清、水土资源产权不明，导致一些开发建设项目、生产经营活动随意侵占河湖及水利工程管理范围，违法建设、违法耕种、违法设障等现象时有发生，不仅干扰正常的水事管理秩序，影响水利工程安全，也破坏了河湖水生态环境，导致水事矛盾纠纷多发。故有关部门下发文件要求完成管理范围划定工作：

水利部《关于加快推进河湖管理范围划定工作的通知》（水河湖〔2018〕314号）、云南省水利厅《关于贯彻落实2019年河湖管理工作要点的通知》（云水河长〔2019〕4号）、云南省河长制办公室《关于进一步加强河湖管理范围划定工作的通知》（云河长办发〔2019〕51号等文件，要求全面开展河湖水域岸线登记、河湖管理范围划定确权划界工作。抓紧制定河湖水域岸线登记办法，保障水域岸线登记工作统一标准、统一平台、统一发证。各地要依照法律法规规定，加快划定河湖管理范围，明确管理界线。

在云南省河长制办公室《关于进一步加强河湖管理范围划定工作的通知》（云河长办发〔2019〕51号）文件中明确要求：2020年年底前，基本完成全省河湖管理范围划定工作。其中，第一次全国水利普查流域面积1000平方公里以上的河流、水面面积1平方公里以上的湖泊，省、市级党政领导担任河湖长的河湖，2019年年底前完成划定工作。

按要求迪庆州香格里拉市硕多岗河属2019年年底前所需完成河流。迪庆州香格里拉市硕多岗河河道全长157.5km，流域面积为1954km²，流经格咱乡、建塘镇、小中甸镇和虎跳峡镇4个乡镇。是

香格里拉市内重要河流之一，河道沿线存在建筑物私搭乱建、耕地围垦、建筑渣土随意倾倒等现象，对河道行洪及后期管理带来诸多不便，因此，硕多岗河开展理范围划界工作迫在眉睫。

1.2 划界依据

1.2.1 法律、法规及有关规定

(1) 《中华人民共和国水法》(第九届全国人民代表大会常务委员会第二十九次会议于 2002 年 8 月 29 日修订通过,自 2002 年 10 月 1 日起施行。2016 年 7 月 2 日第十二届全国人民代表大会常务委员会第二十一次会议修订通过);

(2) 《中华人民共和国防洪法》(1997 年 8 月 29 日第八届全国人民代表大会常务委员会第二十七次会议通过,2005 年 4 月 24 日第十二届全国人民代表大会常务委员会第十四次会议第二次修订及施行);

(3) 《中华人民共和国防汛条例》(1991 年 7 月 2 日中华人民共和国国务院令 第 86 号发布,2005 年 7 月 15 日修订及施行);

(4) 《中华人民共和国河道管理条例》(1988 年 6 月 3 日国务院第七次常务会议通过,1988 年 6 月 10 日国务院令 第 3 号发布,2017 年 3 月 1 日,《中华人民共和国国务院令》(第 676 号)对第十一条第一款和第二十九条进行了修改,2017 年 10 月 7 日,《中华人民共和国国务院令》(第 687 号)对第十四条第二款进行了修改);

(5) 《水库大坝安全管理条例》(1991 年 3 月 22 日中华人民共和国国务院令 第 77 号发布,根据 2011 年 1 月 8 日《国务院关于废止和修改部分行政法规的决定》第一次修正,根据 2018 年 3 月 19 日《国务院关于修改和废止部分行政法规的决定》第二次修正);

- (6) 《云南省水利工程管理条例》(2018 年 3 月 31 日云南省第十三届人民代表大会常务委员会第二次会议通过);
- (7) 《水利工程项目档案管理规定》(水办[2005]480 号);
- (8) 《水利工程管理考核办法(试行)》(水建管[2003] 208 号);
- (9) 《国家土地管理局、水利部关于水利工程用地确权有关问题的通知》(1992.2.24);
- (10) 《水利工程管理单位定岗标准(试点)和水利工程维修养护定额标准(试点)》(水办[2004]307 号);
- (11) 水利部《关于加快推进河湖管理范围划定工作的通知》(水河湖[2018]314 号文);
- (12) 《2019 年云南省全面推行河(湖)长制工作要点》(云南省总河长令第 4 号);
- (13) 云南省河长制办公室《关于进一步加强河湖管理范围划定工作的通知》(云河长办发[2019]51 号);
- (14) 其他相关政策文件。

1.2.2 技术标准及技术规范

- (1) 《防洪标准》(GB50201-2014);
- (2) 《水利水电工程等级划分及洪水标准》(SL252-2017);
- (3) 《堤防工程设计规范》(GB50286-2013);
- (4) 《城市防洪工程设计规范》(CJJ50-2012);
- (5) 《河道整治设计规范》(GB50707-2011);
- (6) 《水利水电工程建设征地移民安置规划大纲编制导则》(SL441-2009);
- (7) 《水利水电工程建设征地移民实物调查规范》(SL442-2009);
- (8) 《水利工程管理单位定岗标准(试点)和水利工程维修养

护定额标准（试点）》（水办[2004]307 号）；

- （9）《堤防工程管理设计规范》（SL171—96）；
- （10）《水闸工程管理设计规范》（SL170—1996）；
- （11）《泵站设计规范》（GB50265—2010）；
- （12）《全球定位系统（GPS）测量规范》（GB-T-18314-2009）；
- （13）《城市测量规范》（CJJ/T8-2011）；
- （14）《国家三、四等水准测量规范》（GB/T12898-2009）；
- （15）其他相关技术标准等。

1.2.3 技术资料

- （1）迪庆州第一次全国水利普查；
- （2）迪庆州水利工程注册登记；
- （3）《迪庆州河湖名录及电子标绘》；
- （4）《迪庆藏族自治州水利发展“十三五”规划》；
- （5）《香格里拉市级农田水利“十三五”规划》；
- （6）《香格里拉县水务志》；
- （7）三调初步成果数据库及三调影像；
- （8）《2017 年香格里拉市统计年鉴》；
- （9）《云南省河湖管理范围划定工作要求》；
- （10）其他相关技术资料。

1.3 划定范围

硕多岗河全长 157.5km，本方案管理范围划定河段长为 141.5km，小中甸水库库区段 15.5km 管理范围划定情况见《迪庆州香格里拉市小中甸水库岸线管理范围划定技术报告》。划界河流位置见下图所示。



图1.3-1 硕多岗河划界河段位置图

1.4 工作情况

(1) 组织机构及人员

香格里拉市 2019 年河道管理范围划界工作由香格里拉市水务局

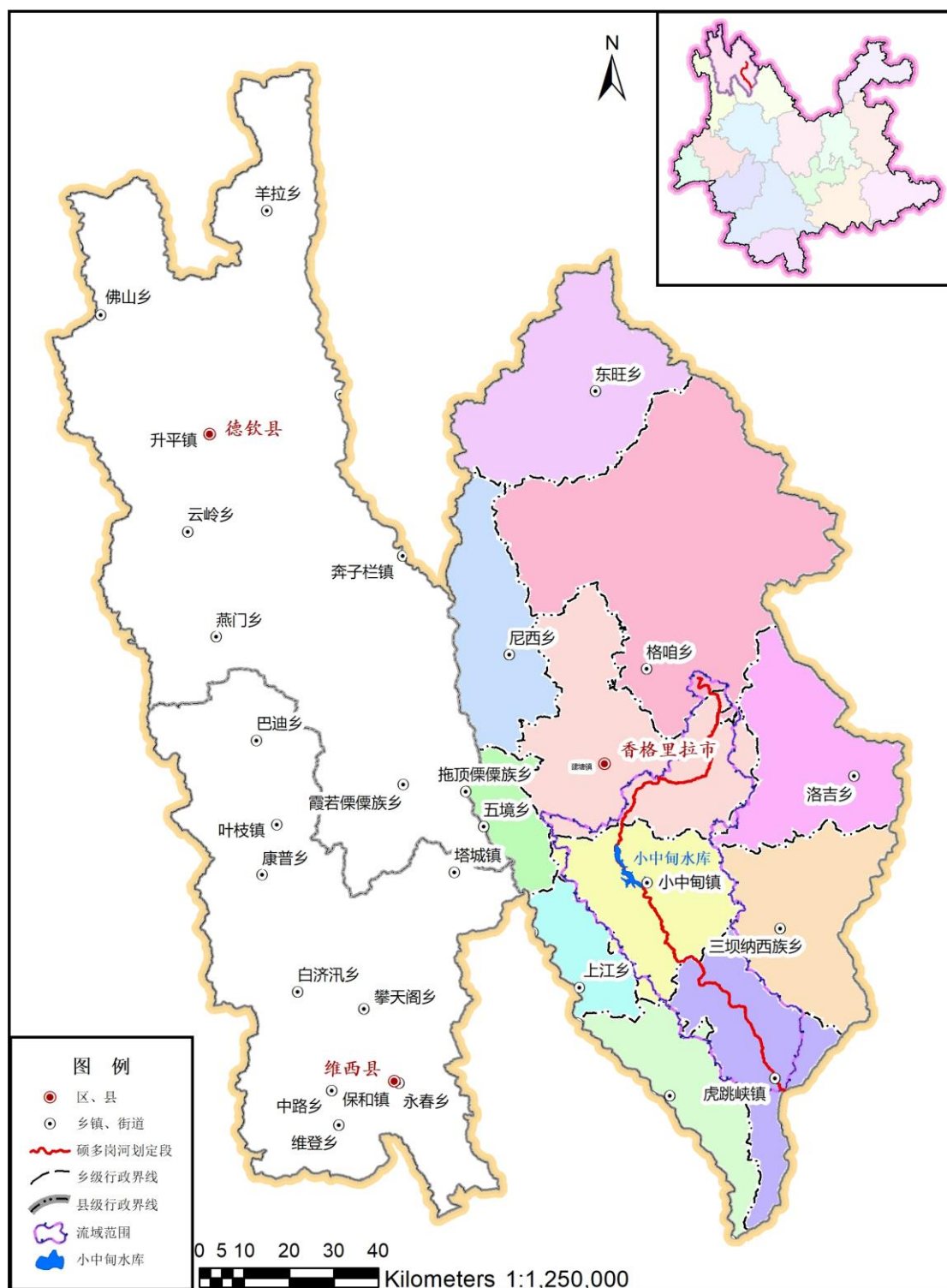
负责领导，并为本次划界项目实施业主单位，香格里拉市水务局负责监督、管理、协调等日常事务工作。具体划界工作委托云南浦贝科技有限公司承担。

我公司接受委托后，迅即组织人力、物力成立了香格里拉市 2019 年河道管理范围划界项目工作小组，为保质保量按时完成该项划界工作任务提供了组织和技术保障。

（2）工作进度

我公司于 2019 年 9 月 28 日至 11 月 16 日进行现场调查、测绘，于 2019 年 11 月 30 日完成《迪庆州香格里拉市硕多岗河管理范围划定技术报告》的编制及技术资料整理工作。

（3）本次划界工作的主要工作内容

- ①收集资料
- ②现场调查、测绘
- ③根据现场测绘、收集的资料画出管理范围线
- ④对于一些比较困难、无法确定管理范围或存在较大争议的河段争取水务局意见，进行划定
- ⑤编制完成《迪庆州香格里拉市硕多岗河管理范围划定技术报告》

1.5 划定成果

河道管理范围划定河道总长 141.5km，其中管理要求较高的河道长度 121.0km，管理要求较低的山区河道长度 20.5km。划定管理范围线总长 273.94km，左岸管理范围线长 137.50km，预设控制点 1901 个；右岸管理范围线长 136.44km，控制点个 1775。

2 河道基本情况

2.1 河道概况

硕多岗河发源于香格里拉市格咱乡楚力措，全长 157.5km，流域面积 1954km²，天然落差 2100m，多年平均流量约 32m³/s。河流自北流向东南，经硕多岗坝区、阿热、祖母姑沼泽地，穿过小中甸坝子、冲江河，于虎跳峡镇金星村约 3.2km 处汇入金沙江。硕多岗河流域南北长，东西窄，地跨香格里拉市流经格咱乡、建塘镇、小中甸镇和虎跳峡镇 4 个乡镇。

硕多岗河以吉沙峡谷为界，分全河为上、下游河段。上游河道比降较缓，平均比降约 8.8%，下游河道比降较大，吉沙至河口河长约 50km，落差约 1300m，平均比降 26%，是落差最集中河段（其中冲江河至磨房沟间落差最大，平均比降 36.7%），硕多岗河梯级电站开发就集中在此段。流域内水系较发育，沿程纳入的支流众多，其中集水面积大于 100km²的一级支流有尼个曲河、舍池和测任河 3 条，共有 31 条支流流量在 0.2m³/s 以上。



图2.1-1 硕多岗河水系图

2.2 河道管理规划情况

(1) 根据《迪庆州水利“十三五”规划》

硕多岗河道治理工程，规划年（2015-2020 年）拟对硕多岗河进

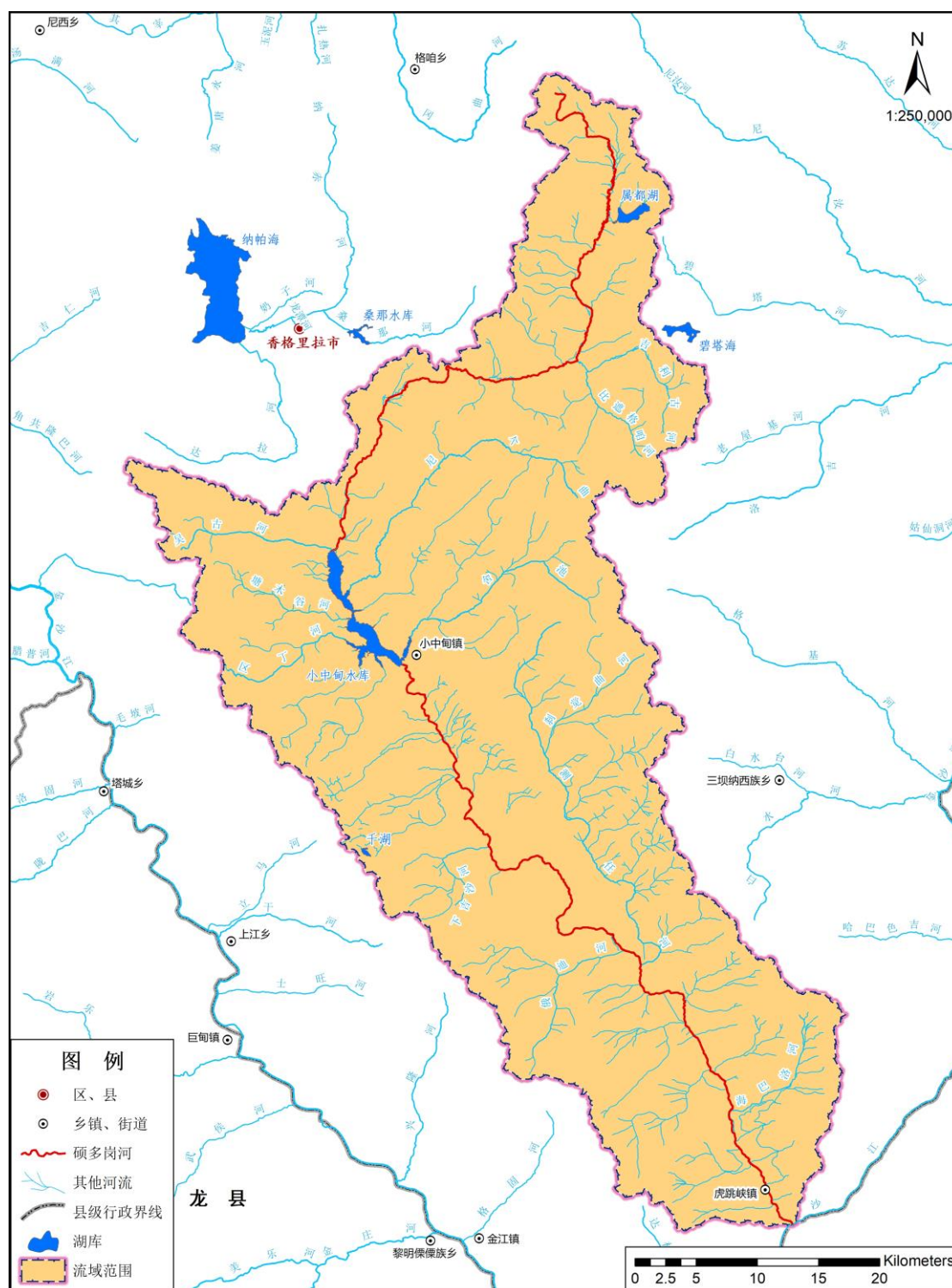
行治理，综合治理长度 6 公里，新建堤防、护岸 12 公里，保护人口 6 万人，保护耕地面积 0.1 万亩，项目估算总投资 2990 万元。

(2) 根据《香格里拉市水利“十三五”规划》

目前现有的防洪工程，虎跳峡镇的硕多岗河治理的 9km 单面（工程 2014 年 10 月开工）。

(3) 根据香格里拉市《水务志》

1976 年 11 月，县革委组织虎跳江公社机关职工疏通硕多岗河下桥头段河道，截弯取直达 300 多米，投资 3 万元，投工 2.9 万个，1977 年，大中甸公社红坡大队硕多岗河支流红坡河改造，投资 6.3 万元，使用劳力 2.1 万工日，改河道 4 公里，建防洪堤 4 公里，高 1.5 米，共支砌石方 0.67 万立方米，浇筑混凝土 1000 立方米，保护面积 900 亩，经过 30 多年的治理，硕多岗河的防洪堤已初具规模，到 2005 年止，先后修建了虎跳峡镇覆盖头防洪堤一道，长 1.2 公里，高 3 米，小中甸防洪堤 1 道，长 2.5 公里，高 2 米；大中甸红坡防洪堤 1 道，长 4 公里，1.5 米。总计投资 21.4 万元，使用劳动 3.5 万工日，开挖土石方 0.61 万立方米，支砌块石 1.68 万立方米，浇筑混凝土 1.45 万立方米，保护面积 9300 亩。据统计，自 1990 年以来，该流域范围内，因发生洪涝灾害而导致 132 人受伤，大小牲畜死亡 780 万头（只），冲毁房屋 185 间，农田洪涝灾害 5.65 万亩。1999 年，投资 50 多万元，以工代赈对硕多岗河进行了综合治理。2011 年，按省厅要求年内完成了虎跳峡镇小河流治理初步设计和招投标工作，计划投资 2000 万元，该项目 2012 年实施，2013 年顺利完成了硕多岗河治理项目。

2.3 涉河建设项目现状

2.3.1 水利设施现状

目前硕多岗河沿河水利设施主要以拦河坝、拦河闸、水电站、水文站、水库为主，共 13 件水利设施，分别为拦河坝 2 座，拦河闸 1 道，水电站 7 座，水文站 2 座，水库 1 座。

2.3.1.1 拦河坝

硕多岗河流域内共建有拦河坝 2 座，分别冲江河拦河坝、吉沙电站拦河坝。共占用岸线 28m。

冲江河拦河坝位于虎跳峡镇，地理位置为东经 $99^{\circ} 58' 17''$ ，北纬 $27^{\circ} 20' 16''$ ，占用岸线 10m。拦河坝水库正常蓄水位为 2470m，坝址多年平均流量为 $27.6\text{m}^3/\text{s}$ ，大坝校核洪峰流量为 $705\text{m}^3/\text{s}$ 。拦河坝采用混凝土重力坝，坝顶高程 2471.2m，最大坝高 34.2m，坝顶宽度为 5.0m，坝顶全长 107m。

吉沙电站拦河坝位于小中甸镇，地理位置为东经 $99^{\circ} 49' 57''$ ，北纬 $27^{\circ} 27' 45''$ ，占用岸线 18m。拦河坝水库正常蓄水位为 3132m，坝址的设计多年平均径流量为 $16.6\text{m}^3/\text{s}$ ，大坝校核洪水位为 3136.1m，大坝校核洪峰流量为 $518\text{m}^3/\text{s}$ 。拦河坝采用混凝土重力坝，坝顶总长 74.75m。

2.3.1.2 拦河闸

硕多岗河流域内共建有拦河闸 1 道，为冲江河拦河闸。位于虎跳峡镇，地理位置为东经 $99^{\circ} 58' 9''$ ，北纬 $27^{\circ} 20' 13''$ 。

2.3.1.3 水电站

根据现场调查统计可知，硕多岗河流域内总共有 7 座水电站。分别为吉沙电站，冲江河一期电站，冲江河（扩容）水电站松鹤桥水电站，螺蛳湾电站，东坡水电站，小中甸水电站。

(1) 小中甸水电站

小中甸水电站位于金沙江一级支流硕多岗河的中下游，地处迪庆藏族自治州香格里拉市小中甸镇，地理坐标东经 $99^{\circ} 46' 55''$ ，北纬 $27^{\circ} 34' 43''$ ，装机总容量 15MW，多年平均发电量 5380 万 kw·h，是综合治理开发硕多岗河流域的关键工程，具有“以电代柴”改善生态环境、发电、防洪、灌溉和人畜饮水、旅游、水产养殖等综合利用效益。

(2) 吉沙电站

吉沙电站位于香格里拉市境内，在金沙江左岸一级支流硕多岗河干流上取水，取水水源为地表水。地理位置为东经 $99^{\circ} 56' 14''$ ，北纬 $27^{\circ} 22' 29''$ 。坝址位于小中甸镇吉沙村东 25km，距上游小中甸红旗桥 2.9km，地面厂房位于虎跳峡镇花椒坡村，距上游坝址 20.7km。总库容 251.92 万 m^3 ，调节库容为 109.09 万 m^3 ，淤积平衡后调节库容为 82.69 万 m^3 ，为日调节水库，设计为 2 台机组，总装机容量为 120MW(2x60MW)。单独运行时，设计保证率 90% 的流量为 $4.70m^3/s$ ，梯级开发后联合运营可达 $9.60m^3/s$ ，最大发电引用流量 $28.8m^3/s$ 。主要建筑物由拦河大坝、泄洪排沙建筑物、坝区边坡开挖加固、引水进水口建筑物、引水隧洞、调压井、高压管道、发电厂房及开关站组成。

(3) 冲江河一期电站

冲江河电站位于云南省迪庆藏族自治州香格里拉市虎跳峡镇境内，电站取水水源为金沙江一级支流硕多岗河中下游，取水地点位于虎跳峡镇金星村，地理位置为东经 $99^{\circ} 59' 17''$ ，北纬 $27^{\circ} 18' 59''$ 。冲江河电站分为一期电站和二期电站（冲江河扩容电站），二期在一期工程上进行扩容，冲江河（一期）电厂布置为拦河引水式，坝形为河床式砼闸坝，引水隧道全长 2.5 公里，引用流量 $12m^3/s$ ，原电厂总

装机容量 18.9MW，装有 3 台 6.3MW 的混流式机组。

（4）冲江河（扩容）水电站

冲江河（扩容）水电站取水口位于硕多岗河冲江河一期电站下游 200 米处，冲江河（扩容）水电站现以单一发电为开发目标的引水式电站，发电设计取水流量为 $30.8\text{m}^3/\text{s}$ 。地理位置为东经 $99^\circ 59' 14''$ ，北纬 $27^\circ 18' 56''$ 。水库正常蓄水位 2470m，水库相应库容 $23.60 \times 104\text{m}^3$ ，有效库容 $19.37 \times 104\text{m}^3$ ，电站装机容量 48MW，保证出力 25.7 万 kW（冲江河梯级），多年平均发电量 1.7475 亿 kW·h。

（5）松鹤桥电站

松鹤桥电站位于香格里拉市虎跳峡镇，地理位置东经 $100^\circ 0' 42.70''$ ，北纬 $27^\circ 16' 37.7''$ 。松鹤桥电站现装机容量 4500kW，保证出力 1559kW，额定水头 760m，机组台数为 3 台，多年发电量 2178 万 kW·h。

（6）螺蛳湾水电站

螺蛳湾水电站位于香格里拉市虎跳峡镇螺蛳湾村，地理位置东经 $100^\circ 0' 59''$ 北纬 $27^\circ 16' 16''$ 。现装机容量 60000kW，保证出力 20700kW，额定水头 157.38m，机组台数为 3 台，多年发电量 28900 万 kW·h。

（7）东坡水电站

东坡水电站位于香格里拉市虎跳峡镇境内，其取水坝位于硕多岗河干流上，距离下游下桥头水文站约 7.82km 处，东经 $100^\circ 01' 04''$ ，北纬 $27^\circ 16' 15''$ 。电站厂房在取水坝下游约 2.68km，东经 $100^\circ 01' 15''$ ，北纬 $27^\circ 14' 55''$ 。东坡水电站装机容量 1600kW，保证出力 1000kW，额定水头 65m，机组台数为 4 台，多年发电量 600 万 kW·h。

2.3.1.4 水文站

硕多岗河下游建有下桥头水文站，径流面积 1920km^2 ，有 1959～1961 年和 1975～2013 年流量及降水观测资料；硕多岗河上游曾建有小中甸水文站，径流面积 957km^2 ，有 1960～1974 年流量及降水观测资料，两站均为国家基本站，资料较为可靠，同意作为补水工程水文分析的基础资料。

（1）小中甸水文站（已撤销）

小中甸水文站于 1960 年成立，1974 年撤销，位于云南省迪庆州香格里拉市小中甸镇杨吉村，坐标位置：东经 $99^{\circ} 44' 08''$ ，北纬 $27^{\circ} 40' 43''$ 。该水文站的水文资料观测年限为 1960 年 4 月～1974 年 12 月，主要检测项目有水位、流量、降水等；气象资料观测年限由 1971 年～2004 年，主要检测项目为降水、温度等。

（2）下桥头水文站

下桥头水文站位于香格里拉市虎跳峡镇下桥头村，东经 $100^{\circ} 02' 60''$ ，北纬 $27^{\circ} 11' 25''$ ，1959 年 1 月由云南省农业厅水利局设立，1960 年 7 月 28 日因山洪暴发，断面下游山体滑坡堵塞河道，测验断面、设备全部损毁，由此而停测。至 1975 年 5 月 1 日恢复重建时，云南省水文总站（现云南省水文水资源局）在原断面下游 30m 处另设测验断面，更名为下桥头（二）站。主要测验项目有：水位、流量、降水、蒸发、水质；警戒水位 1844.92m ，保证水位 1845.42m ，多年平均流量 $31.7\text{m}^3/\text{s}$ ，多年平均降水量为 780.3mm ，多年平均蒸发量为 510.9mm 。该站现在是硕多岗河区域代表站，为国家基本水文站，属国家级、省级重要报讯站。

2.3.1.5 水库

根据现场调查统计可知，硕多岗河流域内总共有 1 座水库，为小中甸水库。

小中甸水库位于金沙江一级支流硕多岗河的中下游，地处迪庆藏族自治州香格里拉市小中甸镇，地理坐标东经 $99^{\circ} 46' 30.17''$ ，北纬 $27^{\circ} 34' 59.28''$ 。总库容 1.54 亿 m^3 ，拦河大坝最大坝高 52.7m，正常蓄水位 3235m，灌溉面积 4.08 万亩。枢纽建筑物由大坝（砼重力坝）、副坝（砾质土心墙坝）、冲砂底孔、引水发电隧洞、电站厂房及开关站等主要建筑物组成。

2.3.2 跨（穿）河建筑物

硕多岗河全长 147.5km，河道跨度大、流经地区广、涉及多个乡镇，因而跨河桥梁较多。硕多岗河有跨（穿）河建筑物 40 处，分别为：公路桥、简易木桥。其中公路桥有 37 处，简易木桥有 3 处。

2.3.3 防洪治理工程

根据现场调查统计可知，硕多岗河岸线共建有堤防工程 26 段，建塘镇，共有 5 段河堤，占用岸线总长 870.5m。其中左岸河堤占用岸线有 171.9m，右岸河堤占用岸线有 698.6m。小中甸镇段，共有 15 段河堤，占用岸线总长 1243.5m。其中左岸河堤占用岸线有 526.3m，右岸河堤占用岸线有 717.2m。虎跳峡镇段，共有 16 段河堤，占用岸线总长 9094.3m。其中左岸河堤占用岸线有 5187.2m，右岸河堤占用岸线有 3907.1m。

2.4 河道管理概况

本次划界河段位于迪庆州香格里拉市，管辖权限属香格里拉市水务局，为加强河道管理，坚决遏制违法侵占河道突出问题，维护河势稳定，保障防洪、河道水工程建筑物、水生态环境和重要基础设施安全，发挥河道综合功能，加强香格里拉市硕多岗河干流河道和防洪堤

管理，确保河道行洪畅通，保障硕多岗河河道管理范围内各类工程设施和群众生命财产安全。现阶段硕多岗河由香格里拉市水务局负责管理。

3 河道管理范围划定

3.1 河道类型

硕多岗河为金沙江一级支流，位于香格里拉县南半部东经 $99^{\circ}39' \sim 100^{\circ}07'$ ，北纬 $27^{\circ}10' \sim 28^{\circ}00'$ 之间，源于格咱乡曲吕处雪山和建塘镇属都湖，往南流经建塘镇、小中甸镇和虎跳峡镇注入金沙江河长 154km，流域面积 1989km^2 ，落差 1380m，河道平均比降 20.3‰。

硕多岗河大部分河段修建有堤防，结合现场实际情况硕多岗河河道类型主要分为有堤防型河段、无堤防型河段、库区型河段。已建有堤防段主要集中在硕多岗河虎跳峡镇段，硕多岗河已存在堤防防洪标准已达到 10 年一遇，达到防洪标准堤防段依据堤防等级划定管理范围线。无堤防河段大部分为有人居住的河段，较少部分为无人居住的山区型河段，按无堤防河段划分管理范围。

3.2 划界原则

3.2.1 基本原则

(1) 依据法律法规河相关技术规范开展河湖管理范围划定工作。《防洪法》《河道管理条例》明确，有堤防的河湖，其管理范围为两岸堤防之间的水域、沙洲、滩地、行洪区和堤防及护堤地；无堤防的河湖，其管理范围为历史最高洪水位或者设计洪水位之间的水域、沙洲、滩地河行洪区。

(2) 有堤防的河湖背水侧护堤地宽度，根据《堤防工程设计规范》(GB50286-2013) 规定，1 级堤防护堤地宽度为 30-20 米，2、3 级堤防为 20-10 米，4、5 级堤防为 10-5 米，大江大河重要堤防、城市防洪堤、重点险工险段的背水侧护堤地宽度可根据具体情况调整确定。

无堤防的河湖，要根据有关技术规范和水文资料核定历史最高洪水位或设计洪水位。

(3) 划定的河湖管理范围，要明确具体坐标，并统一采用 2000 国家大地坐标系。

(4) 河湖管理范围划定可根据河湖功能因地制宜确定，但不得小于法律法规和技术规范规定的范围，并与生态红线划定、自然保护区划定等做好衔接，突出保护要求。

3.2.2 本次划定工作原则

3.2.2.1 一般情况

在遵循和充分理解云南省河长制办公室《关于进一步加强河湖管理范围划定工作的通知》（云河长办发〔2019〕51 号文件）基本原则的基础上，结合《云南省河湖管理范围划定工作要求》，确定本次管理范围划定工作的原则：

(1) 划界的基本原则是确保堤防的安全，有利于堤防相关设施的管护和正常运行，有利于管理单位履行正常的管理职责，并适当考虑堤防管理单位为实现自我维护和发展的需要。

(2) 管理范围是指堤防设施本身建设占地以及有关工程安全、生产、管理和观测设施占地的总面积。管理范围内的土地所有权不变，使用权归堤防管理单位。

(3) 有堤防的河道、湖泊，管理范围为两岸之间的水域、沙洲、滩地、行洪区，两岸堤防及护堤地。护堤地的界定应符合“现已确定或历史形成、社会公认”的标准。

(4) 对于特别重要的堤防工程或重点险工险段，根据工程安全和管理运行需要，可适当扩大护堤地范围。

(5) 如果农村集体土地所有权确权调查成果或水利工程已征地

范围线符合上述管理范围划定要求，则以所有权确权调查成果或征地范围线作为管理范围线。

（6）管理范围线走向尽量与线状地物一致，不影响正常生产生活，对于田埂等细小线状地物，管理范围线尽量沿细小现状地物中线，对于道路等有一定宽度的线状地物沿线状地物的外侧确定，原则上不包含线状地物本身。

3.2.2.2 特殊情况

（1）如堤防有缺口、不连续，缺口长度较短时，可参照现状堤防线走向趋势，通过上下游有堤防段平顺连接确定管理范围。当缺口长度较大时要按照无堤防的相关规定划定。

（2）堤防直接为防洪墙段，根据堤防防洪等级按设计洪水位超高 0.5m 自墙后虚拟堤防断面，确定管理范围。

（3）对河势不稳、河槽冲淤变化明显、主流摆动的河段，划定管理范围时应考虑河势演变影响，适当留有余地。

（4）河湖管理范围划界工作政策性很强，依法依规是前提，对于地方出台了地方性规定标准的，按照属地管理原则，可以具体的地方政策法规作为依据，但不能超过或违背相关上级法律法规的标准。

3.3 划定要求

3.3.1 国家法律、法规的要求

《中华人民共和国防洪法》（1997 年 8 月 29 日第八届全国人民代表大会常务委员会第二十七次会议通过，2005 年 4 月 24 日第十二届全国人民代表大会常务委员会第十四次会议第二次修订及施行）、

《中华人民共和国河道管理条例》（1988 年 6 月 3 日国务院第七次常务会议通过，1988 年 6 月 10 日国务院令第 3 号发布，自发布之日起施行。2017 年 3 月 1 日，《中华人民共和国国务院令》（第 676 号）

对第十一条第一款和第二十九条进行了修改。[1]2017 年 10 月 7 日，《中华人民共和国国务院令》（第 687 号）对第十四条第二款进行了修改。）等法律法规、条例办法等已明确河道管理范围。具体如下：

（1）《中华人民共和国防洪法》第二十一条规定：

河道、湖泊管理实行按水系统一管理和分级管理相结合的原则，加强防护，确保畅通。

国家确定的重要江河、湖泊的主要河段，跨省、自治区、直辖市的重要河段、湖泊，省、自治区、直辖市之间的省界河道、湖泊以及国（边）界河道、湖泊，由流域管理机构和江河、湖泊所在地的省、自治区、直辖市人民政府水行政主管部门按照国务院水行政主管部门的划定依法实施管理。其他河道、湖泊，由县级以上地方人民政府水行政主管部门按照国务院水行政主管部门或者国务院水行政主管部门授权的机构的划定依法实施管理。

有堤防的河道、湖泊，其管理范围为两岸堤防之间的水域、沙洲、滩地、行洪区和堤地；无堤防的河道、湖泊、其管理范围为历史最高洪水位或者设计洪水位之间的水域、沙洲、滩地和行洪区。

流域管理机构直接管理的河道、湖泊管理范围，由流域管理机构会同有关县级以上地方人民政府依照前款规定界定；其他河道、湖泊管理范围，由有关县级以上地方人民政府依照前款规定界定。

（2）《中华人民共和国河道管理条例》第三章第二十条规定：

有堤防的河道，其管理范围为两岸堤防之间的水域、沙洲、滩地（包括可耕地）、行洪区，两岸堤防及护堤地。无堤防的河道，其管理范围根据历史最高洪水位或者设计洪水位确定。河道的具体管理范围，由县级以上地方人民政府负责划定。

（3）《堤防工程设计规范》（GB50286-2013）规定，按照堤防工

程级别确定，1 级堤防护堤地宽度为 30-20 米，2、3 级堤防为 20-10 米，4、5 级堤防为 10-5 米，大江大河重要堤防、城市防洪堤、重点险工险段的背水测护堤地宽度可根据具体情况调整确定。无堤防的河湖，要根据有关技术规范和水文资料核定历史最高洪水位或设计洪水位。

3.3.2 地方性法规、规章和规范的要求

《云南省防洪条例》（云南省第九届人民代表大会常务委员会第十六次会议于 2000 年 5 月 26 日审议通过）

第十一条规定：

河道、湖泊的管理范围由县级以上人民政府水行政主管部门会同有关部门按下列原则提出方案，并报本级人民政府审批。法律、法规已有规定的，从其规定。

有堤防的河道为两岸堤防之间的水域、沙洲、滩地、行洪区和堤防及护堤地；无堤防的河道为历史最高洪水位或者设计洪水位之间的水域、沙洲、滩地和行洪区。

有堤防的湖泊以堤防护堤地外缘为界，无堤防的湖泊以最高水位为界，包括周边界之内的水域、沙洲、滩地、岛屿、出入湖水道。

护堤地的宽度，为堤防内堤脚线外水平距离 5 米至 100 米。

3.4 有堤防河湖管理范围划定

3.4.1 划定方法

（1）资料整理

根据收集的资料提前做出已建河堤段位置分布图。

（2）现场调查测绘

对于已修建河堤，满足防洪要求的，现场勘测出堤防背水侧堤脚

线；对于政府已修建河堤但不满足防洪要求的，根据管理需求、现状堤脚线、背水侧护堤地宽度等综合因素等现场判断直接测出管理范围线；对于村民自建河堤、挡墙，多年现状情况均满足防洪要求，测出堤防堤顶中心线。

（3）内业处理

已修建河堤并满足防洪要求的，根据外业测量点连成堤脚线，根据堤防等级，以外延线作为管理范围线；已建河堤但不满足防洪要求的，处理外业打点连成管理范围线；村民自建的河堤、挡墙，直接以外业打点连成线作为管理范围线。

3.4.2 划定成果

根据现场调查统计可知，硕多岗河两岸共有 26 段堤防工程，建塘镇，共有 6 段河堤，总长 870.5m。其中左岸河堤有 171.9m，右岸河堤有 698.6m。小中甸镇段，共有 5 段河堤，总长 1243.5m。其中左岸河堤有 526.3m，右岸河堤有 717.2m。虎跳峡镇段，共有 15 段河堤，总长 9094.3m。其中左岸河堤有 5187.2m，右岸河堤有 3907.1m。

硕多岗河河道两岸多为林地、旱地、房屋建筑，考虑到防护人口和耕地面积都较少的实际情况，根据《防洪标准》（GB50201-2014）的规定，等级为IV级，硕多岗河防洪标准为 10 年一遇。

管理范围线划定具体成果如下表：

表3.4-1 有河堤段管理范围线划定成果表

岸别	河段编号	类别	河段长度	管理线长度	起点里程	终点里程	河道属性	判断依据
左岸	SDGH-Z-5	自建河堤	184	156	k50+142	k50+326	农村段	自建挡墙，多年满足防洪要求
	SDGH-Z-8	有河堤段	71	87	k88+496	k88+567	农村段	五级河堤，河堤背水侧堤脚线外延 5m

岸别	河段编号	类别	河段长度	管理线长度	起点里程	终点里程	河道属性	判断依据
左岸	SDGH-Z-10	有河堤段	308	311	k95+001	k95+309	农村段	五级堤防堤脚线外延 5m
	SDGH-Z-15	有河堤段	526	519	k126+345	k126+871	农村段	五级河堤以外堤脚线外延 5 米
	SDGH-Z-19	自建河堤	334	336	k137+109	k137+443	农村段	村民自建河堤常年以来满足防洪要求
	SDGH-Z-22	有堤防段	412	421	k148+451	k148+863	农村段	五级堤防外堤脚线外延 5m
	SDGH-Z-25	自建河堤	3167	3136	k153+357	k156+524	城镇段	村民自建河堤多年以来满足防洪要求
右岸	SDGH-Y-5	自建河堤	170	154	k50+142	k50+312	农村段	自建挡墙多年满足防洪要求
	SDGH-Y-7	有河堤段	123	126	k55+015	k55+138	农村段	五级河堤，背水侧堤脚线外延 5m
	SDGH-Y-9	有河堤段	387	395	k69+841	k70+229	农村段	五级河堤，背水侧堤脚线外延 5m
	SDGH-Y-12	有河堤段	151	159	k95+196	k95+347	农村段	五级堤防堤脚线外延 5m
	SDGH-Y-17	有河堤段	293	296	k126+570	k126+863	农村段	五级河堤，背水侧堤脚线外延 5 米
	SDGH-Y-23	自建河堤	628	625	k143+038	k143+666	农村段	村民自建河堤常年满足防洪要求
	SDGH-Y-25	自建河堤	4294	4297	k151+063	k155+356	农村段	村民自建河堤，多年来满足防洪要求
	SDGH-Y-27	有河堤段	767	779	k155+747	k156+514	城镇段	五级河堤，背水侧堤脚线外延 5m

3.5 无堤防河湖管理范围划定

3.5.1 划定方法

根据《云南省河湖管理范围划定工作要求》，管理要求较高的无堤防河道一般位于平坝区及部分山区，这些河段人类活动较频繁，河道执法管理矛盾较多。对该类无堤防的河道段，如有经批复的河道治

理规划，按规划设计断面确定的提脚线为基准线，根据提防等级以护堤地边界线作为河道管理范围划定依据：如无治理规划，应根据管理要求、建国以来的历史最高洪水位或设计洪水位综合确定管理范围线。

管理要求较低的无提防河道绝大部分位于山区，应根据管理要求、建国以来的历史最高洪水位或设计洪水位综合确定管理范围线。设计洪水位可利用调查洪水位得到：对于无法开展洪水调查工作的河段，可根据河道实际情况，采用常年洪水位结合管理要求综合确定。

硕多岗河无提防河段大部分位于山区，河道两岸基本为耕地及少部分村庄，人类活动较为频繁，河道执法管理矛盾较多，经查阅及咨询水行政主管部门无提防河段无经批复的河道治理规划，该河段的管理范围划定应根据管理要求、建国以来的历史最高洪水位或设计洪水位综合确定管理范围线。

对于硕多岗河无提防河段，根据现场情况和向居民的询问方式，判断出历史最高洪水位，测绘直接打出管理范围线拐点坐标；无法开展洪水调查，则根据常年洪水位和已收集的地形图结合管理需求等因素划定河道管理范围。

3.5.2 划定成果

香格里拉市硕多岗河无河堤段，主要分为管理要求较低的山区型河段和管理要求较高的农村段、城镇段河流。

管理要求较低的山区段河流，地处偏远，交通不便，现场难以到达，测绘难度较大。故根据常年洪水位加一定超高作为管理范围线。

管理要求较高的河段。因香格里拉市现状情况硕多岗河管理要求较高河段，大部分河段两岸为居住人群较少的天然河道。

管理范围线具体划定成果见下表：

表3.5-2 无河堤段河流管理范围线划定成果表

岸别	河段编号	河段长度	管理线长度	起点里程	终点里程	河道属性	判断依据
左岸	SDGH-Z-1	9412	9088	k0+0	k9+411	山区段	山区性河段管理要求较低, 根据常年洪痕加 0.5m 超高
	SDGH-Z-2	30049	25531	k9+411	k39+460	农村段	历史最高供水位
	SDGH-Z-3	7810	7705	k39+460	k47+270	农村段	村民自建河堤 (正在开展未建设完成), 预留河堤建设护堤地
	SDGH-Z-4	2872	2780	k47+270	k50+142	农村段	历史最高洪水位
	SDGH-Z-6	21484	21517	k50+326	k71+811	农村段	历史最高供水位
	SDGH-Z-7	1136	1411	k87+360	k88+496	农村段	历史最高洪水位
	SDGH-Z-9	6434	6173	k88+567	k95+001	农村段	历史最高洪水位, 结合道路等设施
	SDGH-Z-11	6375	6342	k95+309	k101+684	农村段	历史最高洪水位
	SDGH-Z-12	3205	3386	k101+684	k104+888	农村段	库区段、取水坝设计洪水位
	SDGH-Z-13	19669	19771	k104+888	k124+557	农村段	历史最高洪水位
	SDGH-Z-14	1787	1824	k124+557	k126+345	农村段	历史最高洪水位
	SDGH-Z-16	6174	6153	k126+871	k133+045	山区段	山区性河段管理要求较低, 根据常年洪痕加 0.5m 超高
	SDGH-Z-17	229	207	k133+045	k133+274	农村段	取水坝库区常年洪水位加 0.5m 超高
	SDGH-Z-18	3835	3911	k133+274	k137+109	山区段	常年洪痕加 0.5m 超高
	SDGH-Z-20	839	944	k137+443	k138+282	农村段	取水坝库区
	SDGH-Z-21	10169	10228	k138+282	k148+451	农村段	历史最高洪水位
	SDGH-Z-23	622	601	k148+863	k149+485	农村段	历史最高洪水位结合弃土场建设的拦砂
	SDGH-Z-24	3872	3951	k149+485	k153+357	农村段	历史最高洪水位
	SDGH-Z-26	959	1007	k156+524	k157+483	城镇段	历史最高洪水位
右岸	SDGH-Y-1	9411	9303	k0+0	k9+411	山区段	山区性河段管理要求较低, 根据常年洪痕加一
	SDGH-Y-2	30049	25174	k9+411	k39+460	农村段	历史最高供水位
	SDGH-Y-3	7808	7692	k39+460	k47+268	农村段	村民自建河堤 (正在开展未建设完成), 预留
	SDGH-Y-4	2874	3000	k47+268	k50+142	农村段	历史最高洪水位

岸别	河段编号	河段长度	管理线长度	起点里程	终点里程	河道属性	判断依据
右岸	SDGH-Y-6	4704	4664	k50+312	k55+015	农村段	历史最高洪水位
	SDGH-Y-8	14703	14765	k55+138	k69+841	农村段	历史最高洪水位
	SDGH-Y-10	1582	1478	k70+229	k71+811	农村段	历史最高洪水位
	SDGH-Y-11	7835	7613	k71+811	k79+646	农村段	历史最高洪水位
	SDGH-Y-13	6336	6368	k95+347	k101+683	农村段	历史最高洪水位
	SDGH-Y-14	3205	3330	k101+683	k104+888	农村段	库区段、取水坝设计洪水位
	SDGH-Y-15	19671	19573	k104+888	k124+560	农村段	历史最高洪水位（山区）
	SDGH-Y-16	2010	1943	k124+560	k126+570	农村段	历史最高洪水位
	SDGH-Y-18	6165	6146	k126+863	k133+028	山区段	山区性河段管理要求较低，根据常年洪痕加0.5m超高
	SDGH-Y-19	354	330	k133+028	k133+381	农村段	取水坝库区常年洪水位结合道路综合考虑
	SDGH-Y-20	3898	3870	k133+381	k137+280	农村段	满足防洪要求的情况下，结合道路综合考虑
	SDGH-Y-21	789	814	k137+280	k138+068	农村段	取水坝库区
	SDGH-Y-22	4970	4944	k138+068	k143+038	山区段	历史最高供水位，结合道路综合考虑
	SDGH-Y-24	7396	7398	k143+666	k151+063	农村段	历史最高洪水位结合道路综合判断
	SDGH-Y-26	391	373	k155+356	k155+747	农村段	不低于历史最高洪水位的情况下，与上下游有河堤段管理范围
	SDGH-Y-28	969	827	k156+514	k157+483	城镇段	不低于历史最高洪水位的情况下，结合道路综合判断

4 桩牌设置及安装

4.1 桩牌设置

4.1.1 设置要求

(1) 河道管理线桩（牌）设置：

1) 城市（镇）规划区桩（牌）间距不大于 500m。

2) 非城市（镇）规划区桩（牌）间距不大于 1Km。

3) 在下列情况应增设桩（牌）：重要下河通道（车行通道）重要码头、桥梁、取水口、电站等涉河设施处；河道拐弯（角度小于 120 度）处；水事纠纷和水事案件易发地段或行政界。

4) 在河道无生产、生活人类活动的陡崖、荒山、森林等河段，可根据实际情况加大间距。

(2) 告示牌设置

城市规划区不少于 3 处，城镇规划区不少于 1 处。在下列情况应设置：

1) 穿越城镇规划区上、下游；

2) 重要下河通道（车行通道）；

3) 人口密集或人流聚集地点河岸。

(3) 主城区及个别区县局部不满足城市防洪标准的提防河段，管理线桩（牌）不适宜设置在河道管理线应有高程的，可设置在现有堤防上，并结合“防汛五线”划定，在管理线桩（牌）对应上、下方的固定建筑物及构筑物上，根据需要，标出 100 年一遇、50 年一遇、20 年一遇、10 年一遇、5 年一遇洪水位线，或与警戒水位线、保证水位线混合标出，形成立体的特征水位。同时，在管理线桩（牌）附近设置的政府告示牌中，用文字说明河道管理线和当地防洪标准水位线

高出管理线（牌）或告示牌的高度。

4.1.2 硕多岗河桩牌设置

桩牌设置依据具体需要，从设定的控制点中挑选部分设置界桩，以满足管理需求。

4.2 桩牌制作安装

4.2.1 管理线桩（牌）

（1）管理线桩

1）制作规格：形状为长方形柱体，四角切除校角，切除棱角边长 30mm。高度 600mm，横截面长 250mm 乘宽 200mm，预留 700mm 四根 $\Phi 12$ 埋设钢筋。在向、背河面做凹形字，字体为隶书，从上至下分别刻注水利标志（蓝色）、xx 河名（红色）、管理线（蓝色）、桩点编号字样（红色），编号为阿拉伯数字。

2）制作材料：钢筋混凝土预制、青石料或大理石，混凝土安装时现浇（混凝土标号不低于 C20）。

3）埋设要求：地面以下 700mm，地上露出 600mm，周围泥土填筑密实。

（2）管理线牌

1）制作规格：横截面形状为正方形，长 500mm 乘宽 400mm。立面做凹形字，字体为隶书，从上至下分别刻注水利标志（蓝色）、** 河（河名（红色）、管理线（蓝色）、桩点编号字样（红色）、编号为阿拉伯数字。

2）制作材料：钢筋混凝土预制、青石料或大理石，混凝土标号不低于 TC20。

3）安装要求：按嵌入式、墅挂式、斜式。



图 4-2-1 河道管理线桩制作安装标准图



图 4.2-2 河道管理线牌制作安装标准图

4.2.2 告示牌

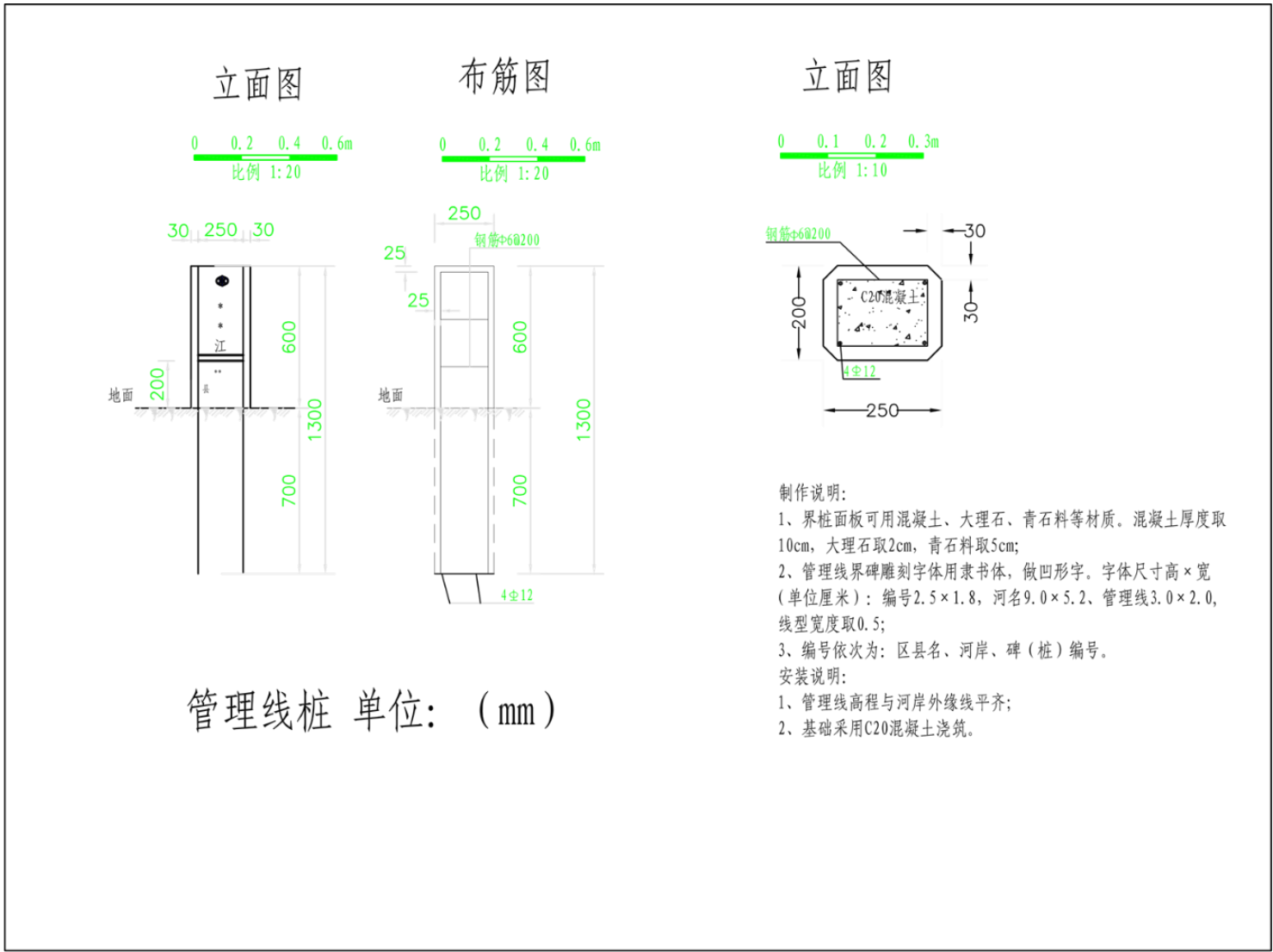
①制作规格：告示牌总宽 1600 毫米，高 2300 毫米（地面以上），其中面板尺寸 1500 毫米×1000 毫米（宽×高）。告示牌正面标书政府告示，反面为有关水法律法规宣传标语（蓝底白字）。具体见右图 4.3-3。

②制作材料：采用 $\Phi 50$ 毫米不锈钢管或热镀管制作支架，面板采用铝反光面板制作。

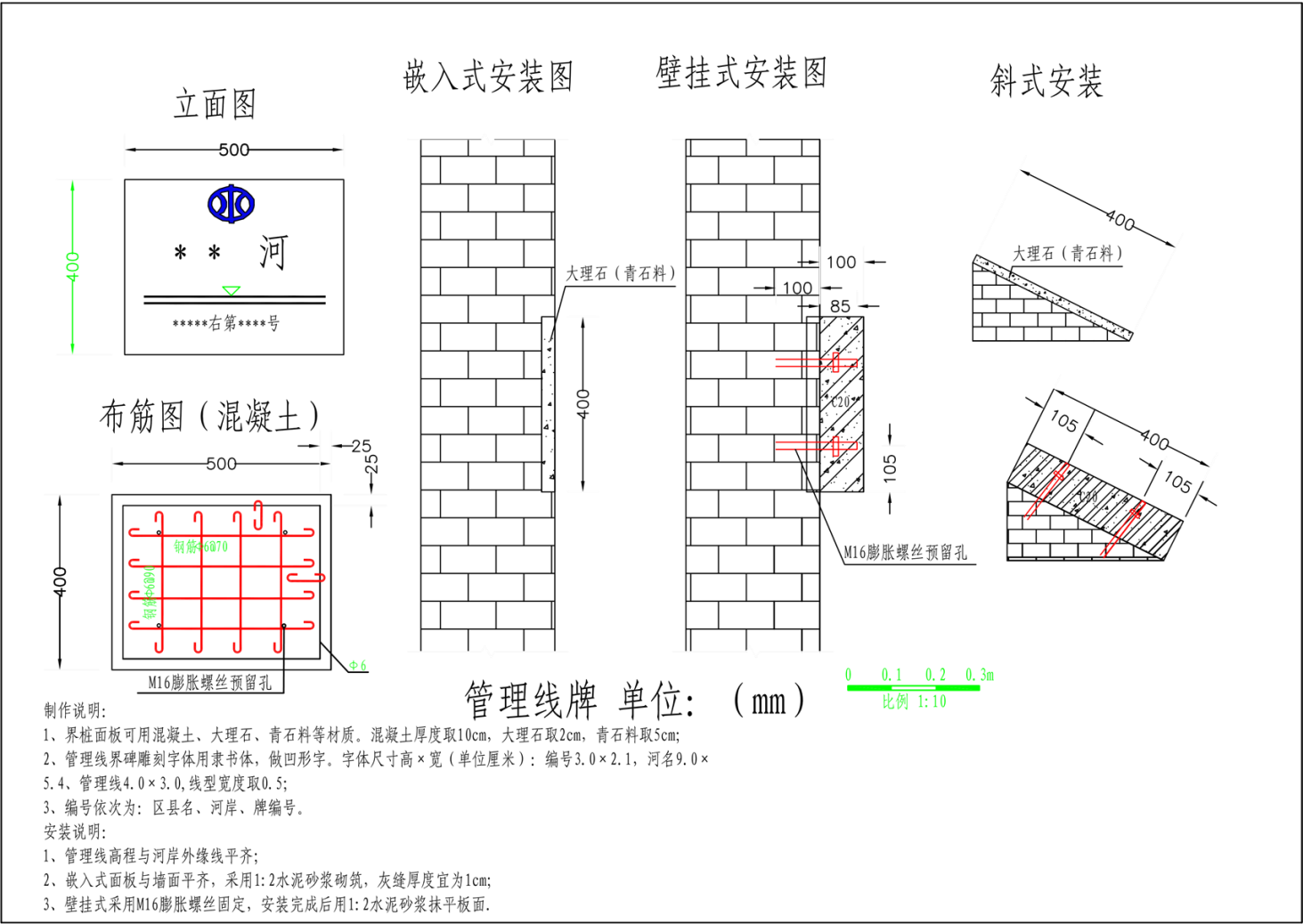

图 4.2-3 告示牌制作安装标准图

1 正面

告示牌

XXX（河流名称）XX 公里河段（上起（小地名），下止 XXX（小地名））的河道管理范围划界工作，已经 XX 区（县）政府批准实施完成。根据《中华人民共和国防洪法》、《XXX 河道管理条例》等法律法规的规定现公告如下：

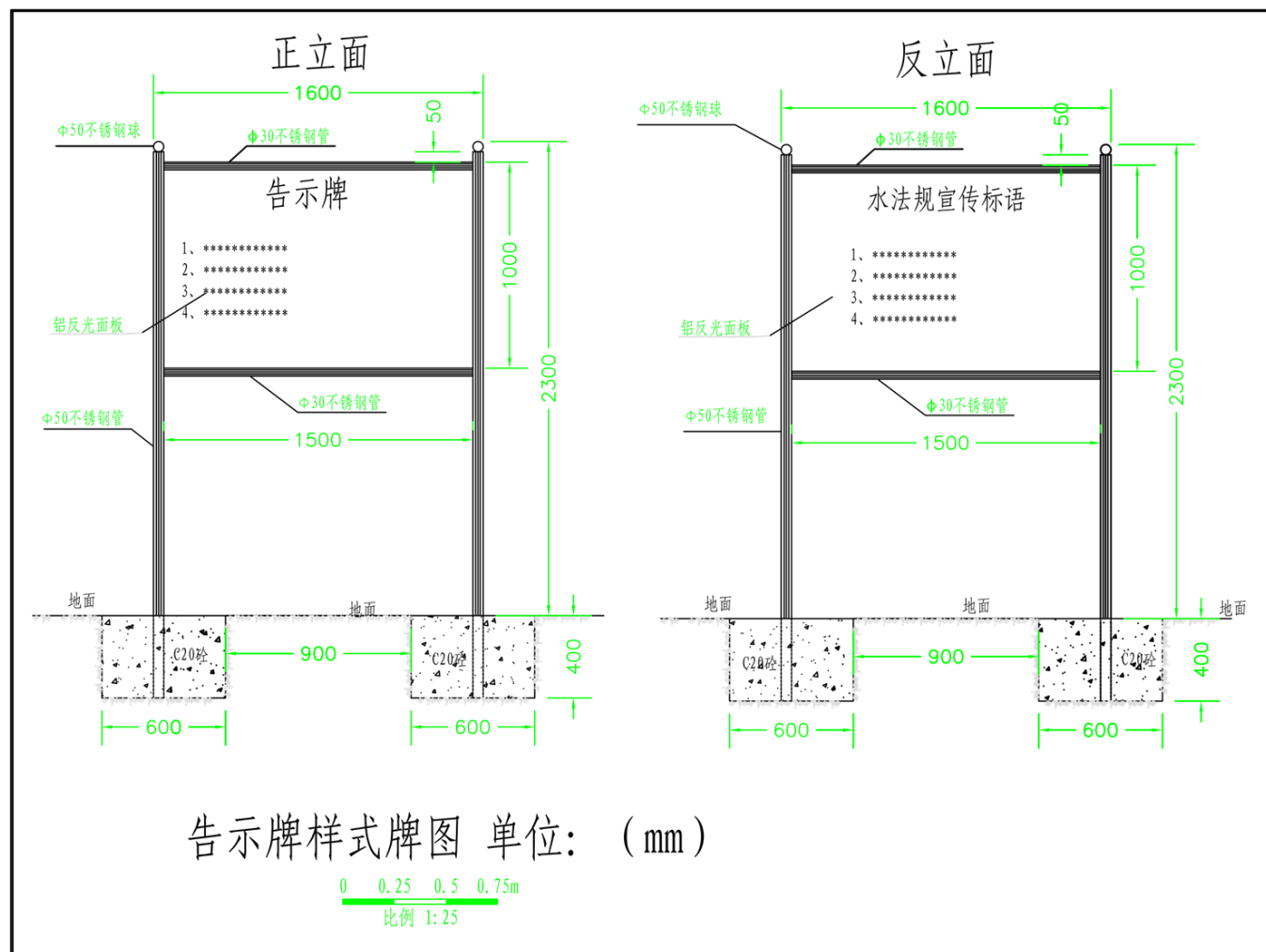
1、禁止在河道管理范围内建设妨碍行洪的建（构）筑物、乱倾乱倒、非法采砂取石和从事其他妨碍河道行生产经营活动；

2、禁止损毁水工程建筑物、划界管理线桩（牌）；

3、在河道管理范围内，修建各类跨河、穿河、穿堤、临河建（构）筑物，采砂取石和从事生产经营活动的，必须报经河道主管机关批准；

4、XXXXXXXXXX；

5、XXXXXXXXXX；

6、任何单位和个人都有保护河道安全和参加防汛抢险的义务。

对违反以上法律法规行为者，必须依法严肃处理，情节严重构成犯罪的，将移送司法机关追究刑事责任。举报电话： XXXXXXXX 区县水务局值班电话）。

区 X 区（县）人民政府

XXX 年 X 月

2 反面

水法规宣传标语

1、保护河道，人人有责。

2、加强河道管护，创造优美和谐的人居环境。

3、全民共同行动起来，让河岸更绿、水更清、流更畅。

4、服从防汛指挥，确保国家和人民生命财产安全。

5、XXXXXXXXXX。

6、XXXXXXXXXX。

7、自觉遵守河道管理法律法规，违法必究。

图 4.2-4 告示牌

4.2.3 桩牌安装

(1) 管理线界桩

埋设要求：地面以下 600 毫米，地上露出 400 毫米，下设 50 毫米 C10 混凝土垫层，回填时先回填 C10 混凝土 300 毫米，再回填土 250 毫米，保证填筑密实。界桩埋设时，“严禁移动”面应背向河道（湖泊、水库、水利工程），并与河道岸线平行。界桩垂直方向上偏斜不应超过 5° ；水平方向上与河道岸线夹角偏斜不应超过 15° 。

(2) 管理线界牌

安装要求：按嵌入式、壁挂式、斜式。界牌安装时应基本面向河道，且处于醒目位置。其中，嵌入式界牌和壁挂式界牌，垂直方向上偏斜不应超过 5° ；水平方向上与河道岸线夹角偏斜不应超过 45° ；斜式界牌，埋设时其与地面约 30° 夹角，低侧距地面约 20 毫米，高侧距地面约 220 毫米。

(3) 简易管理线界牌

安装要求：壁挂式。界牌应基本面向河道，且处于醒目位置。

(4) 告示牌

埋设要求：告示牌立柱管埋入地下 400 毫米，四周浇筑 600×600 毫米的 C20 砼底座固定。垂直方向上偏斜不应超过 5° ；水平方向上与河道岸线夹角偏斜不应超过 15° 。

4.3 桩牌移交

每座桩（牌）埋设完成后，以数码相机距界桩 3 至 5 米拍摄桩（牌）体正面照，与其坐标表对应，以便存档，并根据管理范围线绘制地形图及时绘制界桩位置略图，标明地理名称，形成界桩身份证，最终将相关资料交由水行政主管部门。

5 划定存在问题分析

5.1 存在问题

由于未划定管理范围，不便于河道和堤防工程管理，尤其在堤防工程进行续建、扩建、除险加固等需要征用土地时，影响工程立项和工程建设。划界工作中存在的问题主要有：

（1）涉及部门多，协调难度大。

划界确权工作涉及自然资源、农业农村、林业和草原等多部门及广大群众利益，协调工作量大面广，困难较多。

（2）历史遗留问题多，处理难度大。

长期以来受河道管理体制不完善、管理权属不清影响，现有很多河道管理范围土地被村民侵占问题较为突出，特别是多年不流水的干涸河道，被周边居民、村民侵占盖房、耕种等情况十分严重。

（3）河道权属法规宣传工作不到位。

大多群众对河道管理和保护范围的认知很少，前期宣传工作不到位，挤占河道、与河争地情况多有发生。

5.2 建议

（1）建议下阶段开展征地拆迁工作时，委托专业机构开展实物指标专题调查工作。

（2）建议下阶段工作重点为明确管理界线，设立界桩标志，办理土地权属登记手续，建立信息共享系统，健全范围明确、权属清晰、责任落实的河湖和水利工程管理与保护体系。

（3）建议水利、自然资源局等相关部门共同做好划界确权成果信息平台构建、数据共享和具体管理工作衔接。

6 河道管理范围的管理要求

6.1 执行文件

河道管理范围的管理要求执行《中华人民共和国水法》、《中华人民共和国河道管理条例》中的相关条款。

6.2 相关条款

(1) 《中华人民共和国水法》有关规定

第三十七条 禁止在江河、湖泊、水库、运河、渠道内弃置、堆放阻碍行洪的物体和种植阻碍行洪的林木及高秆作物。

禁止在河道管理范围内建设妨碍行洪的建筑物、构筑物以及从事影响河势稳定、危害河岸堤防安全和其他妨碍河道行洪的活动。

第三十八条 在河道管理范围内建设桥梁、码头和其他拦河、跨河、临河建筑物、构筑物，铺设跨河管道、电缆，应当符合国家规定的防洪标准和其他有关的技术要求，工程建设方案应当依照防洪法的有关规定报经有关水行政主管部门审查同意。

因建设前款工程设施，需要扩建、改建、拆除或者损坏原有水工程设施的，建设单位应当负担扩建、改建的费用和损失补偿。但是，原有工程设施属于违法工程的除外。

第三十九条 国家实行河道采砂许可制度。河道采砂许可制度实施办法，由国务院规定。

在河道管理范围内采砂，影响河势稳定或者危及堤防安全的，有关县级以上人民政府水行政主管部门应当划定禁采区和规定禁采期，并予以公告。

第六十五条 在河道管理范围内建设妨碍行洪的建筑物、构筑物，或者从事影响河势稳定、危害河岸堤防安全和其他妨碍河道行洪的活动的，由县级以上人民政府水行政主管部门或者流域管理机构依据职

权，责令停止违法行为，限期拆除违法建筑物、构筑物，恢复原状；逾期不拆除、不恢复原状的，强行拆除，所需费用由违法单位或者个人负担，并处一万元以上十万元以下的罚款。

未经水行政主管部门或者流域管理机构同意，擅自修建水工程，或者建设桥梁、码头和其他拦河、跨河、临河建筑物、构筑物，铺设跨河管道、电缆，且防洪法未作规定的，由县级以上人民政府水行政主管部门或者流域管理机构依据职权，责令停止违法行为，限期补办有关手续；逾期不补办或者补办未被批准的，责令限期拆除违法建筑物、构筑物；逾期不拆除的，强行拆除，所需费用由违法单位或者个人负担，并处一万元以上十万元以下的罚款。

虽经水行政主管部门或者流域管理机构同意，但未按照要求修建前款所列工程设施的，由县级以上人民政府水行政主管部门或者流域管理机构依据职权，责令限期改正，按照情节轻重，处一万元以上十万元以下的罚款。

（2）《中华人民共和国河道管理条例》相关规定

第三章河道保护

第二十条 有堤防的河道，其管理范围为两岸堤防之间的水域、沙洲、滩地（包括可耕地）、行洪区，两岸堤防及护堤地。

无堤防的河道，其管理范围根据历史最高洪水位或者设计洪水位确定。

河道的具体管理范围，由县级以上地方人民政府负责划定。

第二十一条 在河道管理范围内，水域和土地的利用应当符合江河行洪、输水和航运的要求；滩地的利用，应当由河道主管机关会同土地管理等有关部门制定规划，报县级以上地方人民政府批准后实施。

第二十四条 在河道管理范围内，禁止修建围堤、阻水渠道、阻

水道路；种植高杆农作物、芦苇、杞柳、荻柴和树木（堤防防护林除外）；设置拦河渔具；弃置矿渣、石渣、煤灰、泥土、垃圾等。

在堤防和护堤地，禁止建房、放牧、开渠、打井、挖窖、葬坟、晒粮、存放物料、开采地下资源、进行考古发掘以及开展集市贸易活动。

第二十五条 在河道管理范围内进行下列活动，必须报经河道主管机关批准；涉及其他部门的，由河道主管机关会同有关部门批准：

- （一）采砂、取土、淘金、弃置砂石或者淤泥；
- （二）爆破、钻探、挖筑鱼塘；
- （三）在河道滩地存放物料、修建厂房或者其他建筑设施；
- （四）在河道滩地开采地下资源及进行考古发掘。

第二十六条 根据堤防的重要程度、堤基土质条件等，河道主管机关报经县级以上人民政府批准，可以在河道管理范围的相连地域划定堤防安全保护区。在堤防安全保护区内，禁止进行打井、钻探、爆破、挖筑鱼塘、采石、取土等危害堤防安全的活动。

第三十条 护堤护岸林木，由河道管理单位组织营造和管理，其他任何单位和个人不得侵占、砍伐或者破坏。

河道管理单位对护堤护岸林木进行抚育和更新性质的采伐及用于防汛抢险的采伐，根据国家有关规定免交育林基金。

第三十二条 山区河道有山体滑坡、崩岸、泥石流等自然灾害的河段，河道主管机关应当会同地质、交通等部门加强监测。在上述河段，禁止从事开山采石、采矿、开荒等危及山体稳定的活动。

第三十三条 在河道中流放竹木，不得影响行洪、航运和水工程安全，并服从当地河道主管机关的安全管理。

在汛期，河道主管机关有权对河道上的竹木和其他漂流物进行紧

急处置。

第三十四条 向河道、湖泊排污的排污口的设置和扩大，排污单位在向环境保护部门申报之前，应当征得河道主管机关的同意。

第三十五条 在河道管理范围内，禁止堆放、倾倒、掩埋、排放污染水体的物体。禁止在河道内清洗装贮过油类或者有毒污染物的车辆、容器。

河道主管机关应当开展河道水质监测工作，协同环境保护部门对水污染防治实施监督管理。

第四章河道清障

第三十六条 对河道管理范围内的阻水障碍物，按照“谁设障，谁清除”的原则，由河道主管机关提出清障计划和实施方案，由防汛指挥部责令设障者在规定的期限内清除。逾期不清除的，由防汛指挥部组织强行清除，并由设障者负担全部清障费用。

第三十七条 对壅水、阻水严重的桥梁、引道、码头和其他跨河工程设施，根据国家规定的防洪标准，由河道主管机关提出意见并报经人民政府批准，责成原建设单位在规定的期限内改建或者拆除。汛期影响防洪安全的，必须服从防汛指挥部的紧急处理决定。

第五章经费

第四十条 在河道管理范围内采砂、取土、淘金，必须按照经批准的范围和作业方式进行，并向河道主管机关缴纳管理费。收费的标准和计收办法由国务院水利行政主管部门会同国务院财政部门制定。

第四十一条 任何单位和个人，凡对堤防、护岸和其他水工程设施造成损坏或者造成河道淤积的，由责任者负责修复、清淤或者承担维修费用。

第四十二条 河道主管机关收取的各项费用，用于河道堤防工程的建设、管理、维修和设施的更新改造。结余资金可以连年结转使用，任何部门不得截取或者挪用。

第四十三条 河道两岸的城镇和农村，当地县级以上人民政府可以在汛期组织堤防保护区域内的单位和个人义务出工，对河道堤防工程进行维修和加固。

第六章 罚则

第四十四条 违反本条例规定，有下列行为之一的，县级以上地方人民政府河道主管机关除责令其纠正违法行为、采取补救措施外，可以并处警告、罚款、没收违法所得；对有关责任人员，由其所在单位或者上级主管机关给予行政处分；构成犯罪的，依法追究刑事责任：

（一）在河道管理范围内弃置、堆放阻碍行洪物体的；种植阻碍行洪的林木或者高杆植物的；修建围堤、阻水渠道、阻水道路的；

（二）在堤防、护堤地建房、放牧、开渠、打井、挖窖、葬坟、晒粮、存放物料、开采地下资源、进行考古发掘以及开展集市贸易活动的；

（三）未经批准或者不按照国家规定的防洪标准、工程安全标准整治河道或者修建水工程建筑物和其他设施的；

（四）未经批准或者不按照河道主管机关的规定在河道管理范围内采砂、取土、淘金、弃置砂石或者淤泥、爆破、钻探、挖筑鱼塘的；

（五）未经批准在河道滩地存放物料、修建厂房或者其他建筑设施，以及开采地下资源或者进行考古发掘的；

（六）违反本条例第二十七条的规定，围垦湖泊、河流的；

（七）擅自砍伐护堤护岸林木的；

（八）汛期违反防汛指挥部的规定或者指令的。

第四十五条 违反本条例规定，有下列行为之一的，县级以上地方人民政府河道主管机关除责令其纠正违法行为、赔偿损失、采取补救措施外，可以并处警告、罚款；应当给予治安管理处罚的，按照《中华人民共和国治安管理处罚法》的规定处罚；构成犯罪的，依法追究刑事责任：

（一）损毁堤防、护岸、闸坝、水工程建筑物，损毁防汛设施、水文监测和测量设施、河岸地质监测设施以及通信照明等设施；

（二）在堤防安全保护区内进行打井、钻探、爆破、挖筑鱼塘、采石、取土等危害堤防安全的活动的；

（三）非管理人员操作河道上的涵闸闸门或者干扰河道管理单位正常工作的。

第四十六条 当事人对行政处罚决定不服的，可以在接到处罚通知之日起十五日内，向作出处罚决定的机关的上一级机关申请复议，对复议决定不服的，可以在接到复议决定之日起十五日内，向人民法院起诉。当事人也可以在接到处罚通知之日起十五日内，直接向人民法院起诉。当事人逾期不申请复议或者不向人民法院起诉又不履行处罚决定的，由作出处罚决定的机关申请人民法院强制执行。对治安管理处罚不服的，按照《中华人民共和国治安管理处罚法》的规定办理。

第四十八条 河道主管机关的工作人员以及河道监理人员玩忽职守、滥用职权、徇私舞弊的，由其所在单位或者上级主管机关给予行政处分；对公共财产、国家和人民利益造成重大损失的，依法追究刑事责任。

7 结论

我公司按合同约定圆满完成了香格里拉市硕多岗河 2019 年河道管理范围划界工作。

（1）河道管理范围乡镇规划区按 10 年一遇洪水标准确定，符合《云南省河湖管理范围划定工作要求》。

（2）划界测量采用仪器设备精良先进，测绘方法和精度满足测量规范和制图标准的要求，测绘成果准确可靠、图面清晰明了。

（3）划界报告编制格式规范，内容全面详实；附图、附表齐全，格式规范，表达清楚。

（4）本划界成果经验收合格并经香格里拉市人民政府批准后，可作为水行政主管部门开展河道管理的依据。

附表

附表 1 河道管理范围划界成果表

(长度单位 m)

岸别	河段编号	类别	河段长度	管理线长度	起点里程	终点里程	河道属性	判断依据
左岸	SDGH-Z-1	无河堤段	9412	9088	k0+0	k9+411	山区段	山区性河段管理要求较低，根据常年洪痕加 0.5m 超高
	SDGH-Z-2	无河堤段	30049	25531	k9+411	k39+460	农村段	历史最高供水位
	SDGH-Z-3	河堤建设中	7810	7705	k39+460	k47+270	农村段	村民自建河堤（正在开展未建设完成），预留河堤建设护堤地
	SDGH-Z-4	无河堤段	2872	2780	k47+270	k50+142	农村段	历史最高洪水位
	SDGH-Z-5	自建河堤	184	156	k50+142	k50+326	农村段	自建挡墙，多年满足防洪要求
	SDGH-Z-6	无河堤段	21484	21517	k50+326	k71+811	农村段	历史最高供水位
	SDGH-Z-7	无河堤段	1136	1411	k87+360	k88+496	农村段	历史最高洪水位
	SDGH-Z-8	有河堤段	71	87	k88+496	k88+567	农村段	五级河堤，河堤背水侧堤脚线外延 5m
	SDGH-Z-9	无河堤段	6434	6173	k88+567	k95+001	农村段	历史最高洪水位，结合道路等设施
	SDGH-Z-10	有河堤段	308	311	k95+001	k95+309	农村段	五级堤防堤脚线外延 5m
	SDGH-Z-11	无河堤段	6375	6342	k95+309	k101+684	农村段	历史最高洪水位
	SDGH-Z-12	无河堤段	3205	3386	k101+684	k104+888	农村段	库区段、取水坝设计洪水位
	SDGH-Z-13	无河堤段	19669	19771	k104+888	k124+557	农村段	历史最高洪水位
	SDGH-Z-14	无河堤段	1787	1824	k124+557	k126+345	农村段	历史最高洪水位
	SDGH-Z-15	有河堤段	526	519	k126+345	k126+871	农村段	五级河堤，背水侧堤脚线外延 5m
	SDGH-Z-16	无河堤段	6174	6153	k126+871	k133+045	山区段	山区性河段管理要求较低，根据常年洪痕加 0.5m 超高

附表

岸别	河段编号	类别	河段长度	管理线长度	起点里程	终点里程	河道属性	判断依据
左岸	SDGH-Z-17	无河堤段	229	207	k133+045	k133+274	农村段	取水坝库区常年洪水位加 0.5m 超高
	SDGH-Z-18	无河堤段	3835	3911	k133+274	k137+109	山区段	常年洪痕加 0.5m 超高
	SDGH-Z-19	自建河堤	334	336	k137+109	k137+443	农村段	村民自建河堤常年以来满足防洪要求
	SDGH-Z-20	无河堤段	839	944	k137+443	k138+282	农村段	取水坝库区
	SDGH-Z-21	无河堤段	10169	10228	k138+282	k148+451	农村段	历史最高洪水位
	SDGH-Z-22	有堤防段	412	421	k148+451	k148+863	农村段	五级河堤，背水侧堤脚线外延 5m
	SDGH-Z-23	无河堤段	622	601	k148+863	k149+485	农村段	历史最高洪水位结合弃土场建设的拦砂
	SDGH-Z-24	无河堤段	3872	3951	k149+485	k153+357	农村段	历史最高洪水位
	SDGH-Z-25	自建河堤	3167	3136	k153+357	k156+524	城镇段	村民自建河堤多年以来满足防洪要求
	SDGH-Z-26	无河堤段	959	1007	k156+524	k157+483	城镇段	历史最高洪水位
右岸	SDGH-Y-1	无河堤段	9411	9303	k0+0	k9+411	山区段	山区性河段管理要求较低，根据常年洪痕加一
	SDGH-Y-2	无河堤段	30049	25174	k9+411	k39+460	农村段	历史最高供水位
	SDGH-Y-3	河堤建设中	7808	7692	k39+460	k47+268	农村段	村民自建河堤（正在开展未建设完成），预留
	SDGH-Y-4	无河堤段	2874	3000	k47+268	k50+142	农村段	历史最高洪水位
	SDGH-Y-5	自建河堤	170	154	k50+142	k50+312	农村段	自建挡墙多年满足防洪要求
	SDGH-Y-6	无河堤段	4704	4664	k50+312	k55+015	农村段	历史最高洪水位
	SDGH-Y-7	有河堤段	123	126	k55+015	k55+138	农村段	五级河堤，背水侧堤脚线外延 5m
	SDGH-Y-8	无河堤段	14703	14765	k55+138	k69+841	农村段	历史最高洪水位
	SDGH-Y-9	有河堤段	387	395	k69+841	k70+229	农村段	堤防外延
	SDGH-Y-10	无河堤段	1582	1478	k70+229	k71+811	农村段	历史最高洪水位
	SDGH-Y-11	无河堤段	7835	7613	k71+811	k79+646	农村段	历史最高洪水位
	SDGH-Y-12	有河堤段	151	159	k95+196	k95+347	农村段	五级堤防堤脚线外延 5m
	SDGH-Y-13	无河堤段	6336	6368	k95+347	k101+683	农村段	历史最高洪水位
	SDGH-Y-14	无河堤段	3205	3330	k101+683	k104+888	农村段	库区段、取水坝设计洪水位
	SDGH-Y-15	无河堤段	19671	19573	k104+888	k124+560	农村段	历史最高洪水位（山区）

岸别	河段编号	类别	河段长度	管理线长度	起点里程	终点里程	河道属性	判断依据
右岸	SDGH-Y-16	无河堤段	2010	1943	k124+560	k126+570	农村段	历史最高洪水位
	SDGH-Y-17	有河堤段	293	296	k126+570	k126+863	农村段	五级河堤，背水侧堤脚线外延 5 米
	SDGH-Y-18	山区河段	6165	6146	k126+863	k133+028	山区段	山区性河段管理要求较低，根据常年洪痕加 0.5m 超高
	SDGH-Y-19	水库区段	354	330	k133+028	k133+381	农村段	取水坝库区常年洪水位结合道路综合考虑
	SDGH-Y-20	无河堤段	3898	3870	k133+381	k137+280	农村段	满足防洪要求的情况下，结合道路综合考虑
	SDGH-Y-21	水库区段	789	814	k137+280	k138+068	农村段	取水坝库区
	SDGH-Y-22	山区河段	4970	4944	k138+068	k143+038	山区段	历史最高供水位，结合道路综合考虑
	SDGH-Y-23	自建河堤	628	625	k143+038	k143+666	农村段	村民自建河堤常年满足防洪要求
	SDGH-Y-24	无河堤段	7396	7398	k143+666	k151+063	农村段	历史最高洪水位结合道路综合判断
	SDGH-Y-25	自建河堤	4294	4297	k151+063	k155+356	农村段	村民自建河堤，多年来满足防洪要求
	SDGH-Y-26	无河堤段	391	373	k155+356	k155+747	农村段	不低于历史最高洪水位的情况下，与上下游有河堤段管理范围
	SDGH-Y-27	有河堤段	767	779	k155+747	k156+514	城镇段	五级河堤，背水侧堤脚线外延 5m
	SDGH-Y-28	无河堤段	969	827	k156+514	k157+483	城镇段	不低于历史最高洪水位的情况下，结合道路综合判断

附表 2 河道管理范围控制点信息表

岸别	所属乡镇	编号	X	Y
右岸	格咱乡	Y1	33587123.1	3099453.1
右岸	格咱乡	Y2	33587140.6	3099394.0
右岸	格咱乡	Y3	33587121.0	3099327.0
右岸	格咱乡	Y4	33587141.9	3099218.6
右岸	格咱乡	Y5	33587201.4	3099154.0
右岸	格咱乡	Y6	33587303.4	3099008.0
右岸	格咱乡	Y7	33587348.6	3098967.7
右岸	格咱乡	Y8	33587408.8	3098933.4
右岸	格咱乡	Y9	33587487.9	3098851.0
右岸	格咱乡	Y10	33587543.2	3098770.8
右岸	格咱乡	Y11	33587603.9	3098719.3
右岸	格咱乡	Y12	33587656.5	3098689.3
右岸	格咱乡	Y13	33587935.7	3098593.1
右岸	格咱乡	Y14	33587979.2	3098586.1
右岸	格咱乡	Y15	33588006.9	3098592.3
右岸	格咱乡	Y16	33588090.1	3098641.0
右岸	格咱乡	Y17	33588116.6	3098648.7
右岸	格咱乡	Y18	33588223.1	3098604.3
右岸	格咱乡	Y19	33588263.2	3098615.5
右岸	格咱乡	Y20	33588335.0	3098583.3
右岸	格咱乡	Y21	33588354.3	3098585.1
右岸	格咱乡	Y22	33588388.7	3098569.3
右岸	格咱乡	Y23	33588404.1	3098574.6
右岸	格咱乡	Y24	33588427.4	3098568.3
右岸	格咱乡	Y25	33588443.6	3098552.8
右岸	格咱乡	Y26	33588496.2	3098531.9
右岸	格咱乡	Y27	33588462.7	3098425.7
右岸	格咱乡	Y28	33588411.5	3098318.9
右岸	格咱乡	Y29	33588327.0	3098192.4
右岸	格咱乡	Y30	33588184.8	3098065.6
右岸	格咱乡	Y31	33588122.4	3097934.1
右岸	格咱乡	Y32	33588132.4	3097906.9
右岸	格咱乡	Y33	33588109.5	3097670.0
右岸	格咱乡	Y34	33588115.6	3097603.7
右岸	格咱乡	Y35	33588101.8	3097512.5
右岸	格咱乡	Y36	33588062.6	3097433.2
右岸	格咱乡	Y37	33588050.2	3097366.7
右岸	格咱乡	Y38	33587963.4	3097269.4
右岸	格咱乡	Y39	33587935.1	3097225.9
右岸	格咱乡	Y40	33587918.5	3097179.8
右岸	格咱乡	Y41	33587928.6	3097128.5
右岸	格咱乡	Y42	33587925.6	3097089.3
右岸	格咱乡	Y43	33587881.3	3097016.8

岸别	所属乡镇	编号	X	Y
右岸	格咱乡	Y44	33587869.6	3096963.6
右岸	格咱乡	Y45	33587890.7	3096849.3
右岸	格咱乡	Y46	33587888.0	3096689.3
右岸	格咱乡	Y47	33587909.3	3096610.6
右岸	格咱乡	Y48	33587939.6	3096567.9
右岸	格咱乡	Y49	33588017.0	3096520.8
右岸	格咱乡	Y50	33588153.8	3096471.7
右岸	格咱乡	Y51	33588196.9	3096464.2
右岸	格咱乡	Y52	33588234.0	3096468.4
右岸	格咱乡	Y53	33588277.3	3096493.5
右岸	格咱乡	Y54	33588328.8	3096543.5
右岸	格咱乡	Y55	33588365.2	3096598.4
右岸	格咱乡	Y56	33588565.2	3096720.8
右岸	格咱乡	Y57	33588631.8	3096778.2
右岸	格咱乡	Y58	33588674.5	3096833.4
右岸	格咱乡	Y59	33588800.4	3096934.5
右岸	格咱乡	Y60	33588850.2	3096939.8
右岸	格咱乡	Y61	33588864.8	3096957.9
右岸	格咱乡	Y62	33588898.8	3096974.0
右岸	格咱乡	Y63	33588955.0	3096986.9
右岸	格咱乡	Y64	33588990.6	3097023.3
右岸	格咱乡	Y65	33589039.0	3097039.2
右岸	格咱乡	Y66	33589060.6	3097063.7
右岸	格咱乡	Y67	33589082.1	3097060.3
右岸	格咱乡	Y68	33589128.6	3097072.5
右岸	格咱乡	Y69	33589166.6	3097130.9
右岸	格咱乡	Y70	33589204.9	3097132.6
右岸	格咱乡	Y71	33589232.3	3097087.8
右岸	格咱乡	Y72	33589280.5	3097073.7
右岸	格咱乡	Y73	33589292.2	3097101.8
右岸	格咱乡	Y74	33589317.6	3097111.7
右岸	格咱乡	Y75	33589341.2	3097072.5
右岸	格咱乡	Y76	33589384.5	3097080.6
右岸	格咱乡	Y77	33589462.7	3097112.0
右岸	格咱乡	Y78	33589505.9	3097141.5
右岸	格咱乡	Y79	33589560.3	3097133.6
右岸	格咱乡	Y80	33589581.2	3097118.1
右岸	格咱乡	Y81	33589592.1	3097072.1
右岸	格咱乡	Y82	33589627.0	3097018.5
右岸	格咱乡	Y83	33589641.4	3097006.0
右岸	格咱乡	Y84	33589666.4	3097006.1
右岸	格咱乡	Y85	33589673.8	3096978.3
右岸	格咱乡	Y86	33589695.4	3096983.5
右岸	格咱乡	Y87	33589739.1	3097029.2
右岸	格咱乡	Y88	33589749.8	3097032.0

岸别	所属乡镇	编号	X	Y
右岸	格咱乡	Y89	33589763.5	3096965.2
右岸	格咱乡	Y90	33589769.1	3096952.7
右岸	格咱乡	Y91	33589784.8	3096948.9
右岸	格咱乡	Y92	33589789.0	3096933.4
右岸	格咱乡	Y93	33589784.6	3096924.0
右岸	格咱乡	Y94	33589763.1	3096921.6
右岸	格咱乡	Y95	33589758.5	3096905.6
右岸	格咱乡	Y96	33589770.6	3096859.2
右岸	格咱乡	Y97	33589814.8	3096837.9
右岸	格咱乡	Y98	33589806.0	3096804.8
右岸	格咱乡	Y99	33589809.7	3096780.4
右岸	格咱乡	Y100	33589818.8	3096771.2
右岸	格咱乡	Y101	33589839.8	3096780.4
右岸	格咱乡	Y102	33589854.4	3096715.7
右岸	格咱乡	Y103	33589855.7	3096700.6
右岸	格咱乡	Y104	33589825.0	3096668.7
右岸	格咱乡	Y105	33589806.3	3096630.9
右岸	格咱乡	Y106	33589820.6	3096551.4
右岸	格咱乡	Y107	33589842.4	3096503.6
右岸	格咱乡	Y108	33589837.6	3096479.1
右岸	格咱乡	Y109	33589919.7	3096446.1
右岸	格咱乡	Y110	33589929.5	3096413.3
右岸	格咱乡	Y111	33589971.2	3096420.4
右岸	格咱乡	Y112	33589972.9	3096410.4
右岸	格咱乡	Y113	33589958.3	3096392.0
右岸	格咱乡	Y114	33589963.1	3096381.4
右岸	格咱乡	Y115	33589980.5	3096376.6
右岸	格咱乡	Y116	33590016.8	3096338.8
右岸	格咱乡	Y117	33590042.8	3096327.9
右岸	格咱乡	Y118	33590000.2	3096252.0
右岸	格咱乡	Y119	33590056.8	3096172.5
右岸	格咱乡	Y120	33590076.3	3096121.3
右岸	格咱乡	Y121	33590121.2	3096066.7
右岸	格咱乡	Y122	33590119.4	3096008.5
右岸	格咱乡	Y123	33590102.0	3095987.2
右岸	格咱乡	Y124	33590059.6	3095961.3
右岸	格咱乡	Y125	33589978.7	3095934.9
右岸	格咱乡	Y126	33589955.5	3095905.2
右岸	格咱乡	Y127	33589946.0	3095867.1
右岸	格咱乡	Y128	33589991.2	3095765.1
右岸	格咱乡	Y129	33590020.1	3095721.0
右岸	格咱乡	Y130	33590021.8	3095687.3
右岸	格咱乡	Y131	33590038.6	3095635.2
右岸	格咱乡	Y132	33590029.9	3095540.8
右岸	格咱乡	Y133	33590044.0	3095501.6

岸别	所属乡镇	编号	X	Y
右岸	格咱乡	Y134	33590035.5	3095468.3
右岸	格咱乡	Y135	33590074.4	3095410.4
右岸	格咱乡	Y136	33590071.5	3095353.1
右岸	格咱乡	Y137	33590055.9	3095331.2
右岸	格咱乡	Y138	33590045.4	3095267.8
右岸	格咱乡	Y139	33590072.6	3095212.3
右岸	格咱乡	Y140	33590065.9	3095168.2
右岸	格咱乡	Y141	33590073.0	3095154.4
右岸	格咱乡	Y142	33590104.0	3095138.2
右岸	格咱乡	Y143	33590129.8	3095147.5
右岸	格咱乡	Y144	33590169.1	3095114.9
右岸	格咱乡	Y145	33590211.2	3095127.2
右岸	格咱乡	Y146	33590297.0	3095113.0
右岸	格咱乡	Y147	33590313.8	3095122.3
右岸	格咱乡	Y148	33590379.7	3095131.7
右岸	格咱乡	Y149	33590457.8	3095120.9
右岸	格咱乡	Y150	33590492.4	3095124.0
右岸	建塘镇	Y151	33590593.9	3095098.0
右岸	建塘镇	Y152	33590619.7	3095104.6
右岸	建塘镇	Y153	33590668.4	3095095.7
右岸	建塘镇	Y154	33590712.3	3095129.2
右岸	建塘镇	Y155	33590757.4	3095141.9
右岸	建塘镇	Y156	33590780.6	3095160.5
右岸	建塘镇	Y157	33590810.9	3095166.8
右岸	建塘镇	Y158	33590857.4	3095158.7
右岸	建塘镇	Y159	33590906.0	3095194.7
右岸	建塘镇	Y160	33590918.7	3095181.0
右岸	建塘镇	Y161	33590973.5	3095162.1
右岸	建塘镇	Y162	33591003.8	3095174.7
右岸	建塘镇	Y163	33591053.8	3095163.3
右岸	建塘镇	Y164	33591131.2	3095188.7
右岸	建塘镇	Y165	33591156.4	3095187.8
右岸	建塘镇	Y166	33591246.0	3095149.0
右岸	建塘镇	Y167	33591277.3	3095114.1
右岸	建塘镇	Y168	33591449.1	3095065.7
右岸	建塘镇	Y169	33591472.7	3095014.4
右岸	建塘镇	Y170	33591484.4	3095003.5
右岸	建塘镇	Y171	33591510.6	3094997.9
右岸	建塘镇	Y172	33591535.0	3094964.5
右岸	建塘镇	Y173	33591550.9	3094963.8
右岸	建塘镇	Y174	33591568.6	3094978.6
右岸	建塘镇	Y175	33591593.6	3094985.7
右岸	建塘镇	Y176	33591611.6	3094979.6
右岸	建塘镇	Y177	33591639.9	3094870.5
右岸	建塘镇	Y178	33591629.1	3094813.5

岸别	所属乡镇	编号	X	Y
右岸	建塘镇	Y179	33591640.4	3094797.2
右岸	建塘镇	Y180	33591670.0	3094790.4
右岸	建塘镇	Y181	33591650.3	3094745.0
右岸	建塘镇	Y182	33591652.2	3094727.4
右岸	建塘镇	Y183	33591673.3	3094697.1
右岸	建塘镇	Y184	33591691.6	3094689.4
右岸	建塘镇	Y185	33591728.2	3094701.2
右岸	建塘镇	Y186	33591740.0	3094688.1
右岸	建塘镇	Y187	33591741.6	3094632.4
右岸	建塘镇	Y188	33591726.5	3094600.9
右岸	建塘镇	Y189	33591756.8	3094573.6
右岸	建塘镇	Y190	33591756.9	3094544.8
右岸	建塘镇	Y191	33591744.3	3094515.2
右岸	建塘镇	Y192	33591748.4	3094498.7
右岸	建塘镇	Y193	33591774.6	3094473.0
右岸	建塘镇	Y194	33591793.2	3094464.7
右岸	建塘镇	Y195	33591807.7	3094468.5
右岸	建塘镇	Y196	33591832.3	3094455.0
右岸	建塘镇	Y197	33591837.1	3094444.2
右岸	建塘镇	Y198	33591828.1	3094430.7
右岸	建塘镇	Y199	33591834.9	3094421.8
右岸	建塘镇	Y200	33591875.0	3094422.9
右岸	建塘镇	Y201	33591927.8	3094373.2
右岸	建塘镇	Y202	33591960.0	3094358.2
右岸	建塘镇	Y203	33592010.1	3094209.0
右岸	建塘镇	Y204	33592056.6	3094184.0
右岸	建塘镇	Y205	33592081.7	3094141.5
右岸	建塘镇	Y206	33592121.3	3094113.3
右岸	建塘镇	Y207	33592164.2	3094009.2
右岸	建塘镇	Y208	33592172.0	3093968.3
右岸	建塘镇	Y209	33592168.3	3093935.5
右岸	建塘镇	Y210	33592200.0	3093903.1
右岸	建塘镇	Y211	33592239.5	3093898.7
右岸	建塘镇	Y212	33592241.3	3093861.0
右岸	建塘镇	Y213	33592275.0	3093849.4
右岸	建塘镇	Y214	33592285.0	3093829.5
右岸	建塘镇	Y215	33592283.3	3093807.2
右岸	建塘镇	Y216	33592245.4	3093771.6
右岸	建塘镇	Y217	33592226.8	3093739.8
右岸	建塘镇	Y218	33592236.3	3093699.9
右岸	建塘镇	Y219	33592205.3	3093686.8
右岸	建塘镇	Y220	33592190.2	3093670.6
右岸	建塘镇	Y221	33592209.5	3093615.1
右岸	建塘镇	Y222	33592218.3	3093555.8
右岸	建塘镇	Y223	33592246.3	3093524.7

岸别	所属乡镇	编号	X	Y
右岸	建塘镇	Y224	33592237.2	3093495.8
右岸	建塘镇	Y225	33592249.1	3093467.8
右岸	建塘镇	Y226	33592236.6	3093444.0
右岸	建塘镇	Y227	33592238.6	3093399.0
右岸	建塘镇	Y228	33592227.8	3093361.0
右岸	建塘镇	Y229	33592239.0	3093339.7
右岸	建塘镇	Y230	33592233.4	3093328.5
右岸	建塘镇	Y231	33592181.7	3093298.8
右岸	建塘镇	Y232	33592176.4	3093264.9
右岸	建塘镇	Y233	33592152.6	3093214.5
右岸	建塘镇	Y234	33592168.6	3093140.7
右岸	建塘镇	Y235	33592166.4	3093053.8
右岸	建塘镇	Y236	33592176.5	3093023.4
右岸	建塘镇	Y237	33592218.8	3092985.9
右岸	建塘镇	Y238	33592259.8	3092970.9
右岸	建塘镇	Y239	33592276.5	3092934.9
右岸	建塘镇	Y240	33592273.1	3092911.7
右岸	建塘镇	Y241	33592255.2	3092882.4
右岸	建塘镇	Y242	33592269.3	3092856.8
右岸	建塘镇	Y243	33592267.3	3092826.4
右岸	建塘镇	Y244	33592243.4	3092797.3
右岸	建塘镇	Y245	33592262.1	3092775.2
右岸	建塘镇	Y246	33592247.0	3092743.1
右岸	建塘镇	Y247	33592182.6	3092678.0
右岸	建塘镇	Y248	33592153.1	3092608.6
右岸	建塘镇	Y249	33592156.3	3092569.9
右岸	建塘镇	Y250	33592132.7	3092498.6
右岸	建塘镇	Y251	33592154.7	3092443.9
右岸	建塘镇	Y252	33592154.1	3092403.2
右岸	建塘镇	Y253	33592122.0	3092368.0
右岸	建塘镇	Y254	33592077.4	3092359.1
右岸	建塘镇	Y255	33592060.4	3092347.7
右岸	建塘镇	Y256	33592077.6	3092279.6
右岸	建塘镇	Y257	33592075.0	3092253.9
右岸	建塘镇	Y258	33592061.1	3092232.1
右岸	建塘镇	Y259	33592074.3	3092185.1
右岸	建塘镇	Y260	33592067.6	3092139.7
右岸	建塘镇	Y261	33592088.6	3092111.4
右岸	建塘镇	Y262	33592090.9	3092090.1
右岸	建塘镇	Y263	33592089.9	3092032.2
右岸	建塘镇	Y264	33592067.9	3092019.6
右岸	建塘镇	Y265	33592062.3	3092001.0
右岸	建塘镇	Y266	33592081.2	3091943.2
右岸	建塘镇	Y267	33592042.9	3091891.9
右岸	建塘镇	Y268	33592017.0	3091877.7

岸别	所属乡镇	编号	X	Y
右岸	建塘镇	Y269	33591992.6	3091875.0
右岸	建塘镇	Y270	33592005.4	3091832.3
右岸	建塘镇	Y271	33591995.2	3091762.2
右岸	建塘镇	Y272	33591923.5	3091677.7
右岸	建塘镇	Y273	33591925.6	3091613.8
右岸	建塘镇	Y274	33591905.1	3091586.8
右岸	建塘镇	Y275	33591879.7	3091578.5
右岸	建塘镇	Y276	33591869.0	3091546.8
右岸	建塘镇	Y277	33591887.8	3091491.9
右岸	建塘镇	Y278	33591932.0	3091483.7
右岸	建塘镇	Y279	33591949.5	3091468.9
右岸	建塘镇	Y280	33591963.0	3091430.6
右岸	建塘镇	Y281	33591960.5	3091407.3
右岸	建塘镇	Y282	33591929.4	3091397.9
右岸	建塘镇	Y283	33591919.5	3091379.1
右岸	建塘镇	Y284	33591978.8	3091309.8
右岸	建塘镇	Y285	33591984.6	3091285.6
右岸	建塘镇	Y286	33591968.8	3091243.3
右岸	建塘镇	Y287	33591964.0	3091193.6
右岸	建塘镇	Y288	33591941.7	3091157.3
右岸	建塘镇	Y289	33591948.8	3091139.3
右岸	建塘镇	Y290	33591948.0	3091099.1
右岸	建塘镇	Y291	33591957.7	3091079.8
右岸	建塘镇	Y292	33591954.1	3091056.6
右岸	建塘镇	Y293	33591917.1	3091024.1
右岸	建塘镇	Y294	33591880.9	3090952.7
右岸	建塘镇	Y295	33591851.8	3090923.8
右岸	建塘镇	Y296	33591817.0	3090910.7
右岸	建塘镇	Y297	33591785.7	3090875.8
右岸	建塘镇	Y298	33591722.0	3090857.2
右岸	建塘镇	Y299	33591669.4	3090853.4
右岸	建塘镇	Y300	33591646.7	3090832.3
右岸	建塘镇	Y301	33591625.2	3090734.6
右岸	建塘镇	Y302	33591618.6	3090652.8
右岸	建塘镇	Y303	33591630.4	3090566.6
右岸	建塘镇	Y304	33591653.4	3090517.8
右岸	建塘镇	Y305	33591714.2	3090467.0
右岸	建塘镇	Y306	33591747.4	3090453.8
右岸	建塘镇	Y307	33591750.6	3090438.6
右岸	建塘镇	Y308	33591718.3	3090364.3
右岸	建塘镇	Y309	33591657.7	3090308.6
右岸	建塘镇	Y310	33591608.3	3090307.4
右岸	建塘镇	Y311	33591589.4	3090299.6
右岸	建塘镇	Y312	33591567.2	3090251.3
右岸	建塘镇	Y313	33591571.7	3090152.2

岸别	所属乡镇	编号	X	Y
右岸	建塘镇	Y314	33591679.5	3090054.6
右岸	建塘镇	Y315	33591696.4	3089999.2
右岸	建塘镇	Y316	33591689.9	3089970.3
右岸	建塘镇	Y317	33591636.6	3089924.0
右岸	建塘镇	Y318	33591636.7	3089818.8
右岸	建塘镇	Y319	33591603.9	3089787.9
右岸	建塘镇	Y320	33591589.9	3089756.1
右岸	建塘镇	Y321	33591568.7	3089734.2
右岸	建塘镇	Y322	33591597.9	3089695.8
右岸	建塘镇	Y323	33591653.7	3089684.3
右岸	建塘镇	Y324	33591673.7	3089668.0
右岸	建塘镇	Y325	33591673.2	3089650.0
右岸	建塘镇	Y326	33591645.5	3089610.8
右岸	建塘镇	Y327	33591640.6	3089580.8
右岸	建塘镇	Y328	33591701.4	3089465.8
右岸	建塘镇	Y329	33591738.6	3089433.8
右岸	建塘镇	Y330	33591735.7	3089408.9
右岸	建塘镇	Y331	33591708.1	3089402.1
右岸	建塘镇	Y332	33591701.4	3089386.7
右岸	格咱乡	Y333	33591743.8	3089318.9
右岸	格咱乡	Y334	33591738.2	3089290.6
右岸	建塘镇	Y335	33591722.7	3089277.3
右岸	建塘镇	Y336	33591673.4	3089269.1
右岸	建塘镇	Y337	33591644.6	3089236.5
右岸	建塘镇	Y338	33591600.4	3089237.2
右岸	建塘镇	Y339	33591571.3	3089219.7
右岸	建塘镇	Y340	33591565.0	3089192.0
右岸	建塘镇	Y341	33591582.4	3089150.3
右岸	建塘镇	Y342	33591631.0	3089110.6
右岸	建塘镇	Y343	33591648.8	3089067.4
右岸	建塘镇	Y344	33591645.5	3089049.0
右岸	建塘镇	Y345	33591625.7	3089022.1
右岸	建塘镇	Y346	33591639.3	3088985.1
右岸	建塘镇	Y347	33591610.0	3088956.1
右岸	建塘镇	Y348	33591617.8	3088920.5
右岸	建塘镇	Y349	33591582.6	3088903.4
右岸	建塘镇	Y350	33591574.6	3088885.8
右岸	建塘镇	Y351	33591584.8	3088867.1
右岸	建塘镇	Y352	33591605.6	3088854.4
右岸	格咱乡	Y353	33591626.0	3088817.6
右岸	格咱乡	Y354	33591656.3	3088825.4
右岸	格咱乡	Y355	33591677.3	3088844.3
右岸	格咱乡	Y356	33591695.6	3088834.1
右岸	格咱乡	Y357	33591708.9	3088802.9
右岸	格咱乡	Y358	33591736.5	3088767.8

岸别	所属乡镇	编号	X	Y
右岸	格咱乡	Y359	33591727.5	3088726.2
右岸	格咱乡	Y360	33591746.4	3088671.2
右岸	格咱乡	Y361	33591763.9	3088655.8
右岸	格咱乡	Y362	33591767.0	3088624.4
右岸	格咱乡	Y363	33591808.9	3088512.9
右岸	格咱乡	Y364	33591874.4	3088473.7
右岸	格咱乡	Y365	33591928.6	3088381.1
右岸	格咱乡	Y366	33591911.0	3088359.3
右岸	格咱乡	Y367	33591908.6	3088335.2
右岸	建塘镇	Y368	33591888.0	3088325.5
右岸	格咱乡	Y369	33591853.9	3088343.0
右岸	格咱乡	Y370	33591833.9	3088318.3
右岸	格咱乡	Y371	33591800.5	3088297.4
右岸	格咱乡	Y372	33591783.1	3088300.9
右岸	格咱乡	Y373	33591751.7	3088325.8
右岸	格咱乡	Y374	33591699.7	3088331.6
右岸	格咱乡	Y375	33591679.1	3088308.9
右岸	格咱乡	Y376	33591659.7	3088325.8
右岸	格咱乡	Y377	33591642.4	3088325.1
右岸	格咱乡	Y378	33591624.9	3088280.9
右岸	建塘镇	Y379	33591564.5	3088244.9
右岸	建塘镇	Y380	33591517.8	3088261.3
右岸	建塘镇	Y381	33591473.1	3088258.1
右岸	建塘镇	Y382	33591431.0	3088293.0
右岸	建塘镇	Y383	33591389.4	3088291.1
右岸	建塘镇	Y384	33591331.8	3088254.7
右岸	建塘镇	Y385	33591324.4	3088230.3
右岸	建塘镇	Y386	33591352.0	3088185.3
右岸	建塘镇	Y387	33591343.1	3088157.9
右岸	建塘镇	Y388	33591318.1	3088138.0
右岸	建塘镇	Y389	33591267.4	3088126.1
右岸	建塘镇	Y390	33591244.1	3088098.8
右岸	建塘镇	Y391	33591215.6	3088081.5
右岸	建塘镇	Y392	33591229.7	3088060.4
右岸	建塘镇	Y393	33591269.5	3088058.5
右岸	建塘镇	Y394	33591299.6	3088066.1
右岸	建塘镇	Y395	33591355.3	3088052.5
右岸	建塘镇	Y396	33591338.0	3088029.6
右岸	建塘镇	Y397	33591280.3	3087998.1
右岸	建塘镇	Y398	33591263.7	3087955.6
右岸	建塘镇	Y399	33591267.7	3087926.7
右岸	建塘镇	Y400	33591312.6	3087880.3
右岸	建塘镇	Y401	33591326.2	3087818.3
右岸	建塘镇	Y402	33591313.5	3087802.9
右岸	建塘镇	Y403	33591284.7	3087804.2

岸别	所属乡镇	编号	X	Y
右岸	建塘镇	Y404	33591252.1	3087790.8
右岸	建塘镇	Y405	33591171.8	3087699.1
右岸	建塘镇	Y406	33591171.4	3087575.1
右岸	建塘镇	Y407	33591163.9	3087540.2
右岸	建塘镇	Y408	33591124.5	3087450.5
右岸	建塘镇	Y409	33591050.8	3087387.6
右岸	建塘镇	Y410	33590996.0	3087263.1
右岸	建塘镇	Y411	33591010.4	3087210.7
右岸	建塘镇	Y412	33591045.7	3087197.1
右岸	建塘镇	Y413	33591074.0	3087141.2
右岸	建塘镇	Y414	33591049.0	3087068.0
右岸	建塘镇	Y415	33591004.3	3087016.0
右岸	建塘镇	Y416	33591005.1	3086998.1
右岸	建塘镇	Y417	33591018.4	3086977.7
右岸	建塘镇	Y418	33590976.8	3086952.6
右岸	建塘镇	Y419	33590923.8	3086903.2
右岸	建塘镇	Y420	33590908.6	3086862.1
右岸	建塘镇	Y421	33590884.6	3086830.2
右岸	建塘镇	Y422	33590822.1	3086813.8
右岸	建塘镇	Y423	33590804.9	3086783.6
右岸	建塘镇	Y424	33590777.9	3086768.4
右岸	建塘镇	Y425	33590725.8	3086773.7
右岸	建塘镇	Y426	33590684.6	3086714.7
右岸	建塘镇	Y427	33590683.9	3086653.5
右岸	建塘镇	Y428	33590666.7	3086588.3
右岸	建塘镇	Y429	33590700.2	3086491.6
右岸	建塘镇	Y430	33590735.2	3086464.3
右岸	建塘镇	Y431	33590736.8	3086453.4
右岸	建塘镇	Y432	33590714.4	3086421.3
右岸	建塘镇	Y433	33590683.0	3086397.6
右岸	建塘镇	Y434	33590656.1	3086341.2
右岸	建塘镇	Y435	33590658.9	3086290.4
右岸	建塘镇	Y436	33590641.3	3086239.8
右岸	建塘镇	Y437	33590632.8	3086182.2
右岸	建塘镇	Y438	33590662.4	3086102.6
右岸	建塘镇	Y439	33590661.1	3086086.7
右岸	建塘镇	Y440	33590625.8	3086067.2
右岸	建塘镇	Y441	33590570.6	3086008.3
右岸	建塘镇	Y442	33590557.8	3085981.9
右岸	建塘镇	Y443	33590543.3	3085912.5
右岸	建塘镇	Y444	33590446.1	3085831.3
右岸	建塘镇	Y445	33590426.5	3085823.7
右岸	建塘镇	Y446	33590346.2	3085819.7
右岸	建塘镇	Y447	33590313.4	3085838.5
右岸	建塘镇	Y448	33590264.0	3085847.4

岸别	所属乡镇	编号	X	Y
右岸	建塘镇	Y449	33590209.8	3085827.9
右岸	建塘镇	Y450	33590193.6	3085810.7
右岸	建塘镇	Y451	33590177.9	3085768.4
右岸	建塘镇	Y452	33590199.0	3085737.7
右岸	建塘镇	Y453	33590204.5	3085712.8
右岸	建塘镇	Y454	33590135.9	3085627.0
右岸	建塘镇	Y455	33590044.3	3085604.0
右岸	建塘镇	Y456	33589971.5	3085614.3
右岸	建塘镇	Y457	33589930.3	3085604.3
右岸	建塘镇	Y458	33589911.6	3085576.1
右岸	建塘镇	Y459	33589914.3	3085492.9
右岸	建塘镇	Y460	33589876.0	3085449.7
右岸	建塘镇	Y461	33589870.9	3085391.2
右岸	建塘镇	Y462	33589836.1	3085361.5
右岸	建塘镇	Y463	33589813.4	3085328.2
右岸	建塘镇	Y464	33589801.7	3085293.9
右岸	建塘镇	Y465	33589759.1	3085258.6
右岸	建塘镇	Y466	33589713.3	3085260.0
右岸	建塘镇	Y467	33589685.2	3085274.1
右岸	建塘镇	Y468	33589660.9	3085264.3
右岸	建塘镇	Y469	33589637.1	3085142.1
右岸	建塘镇	Y470	33589624.1	3085014.2
右岸	建塘镇	Y471	33589625.0	3084865.9
右岸	建塘镇	Y472	33589618.1	3084823.7
右岸	建塘镇	Y473	33589624.8	3084774.1
右岸	建塘镇	Y474	33589619.1	3084742.8
右岸	建塘镇	Y475	33589594.4	3084726.3
右岸	建塘镇	Y476	33589590.9	3084703.3
右岸	建塘镇	Y477	33589561.6	3084669.1
右岸	建塘镇	Y478	33589561.9	3084620.7
右岸	建塘镇	Y479	33589534.7	3084562.8
右岸	建塘镇	Y480	33589526.4	3084510.7
右岸	建塘镇	Y481	33589533.9	3084437.5
右岸	建塘镇	Y482	33589523.9	3084405.6
右岸	建塘镇	Y483	33589523.5	3084322.0
右岸	建塘镇	Y484	33589515.2	3084287.1
右岸	建塘镇	Y485	33589516.2	3084251.7
右岸	建塘镇	Y486	33589549.8	3084211.6
右岸	建塘镇	Y487	33589549.5	3084173.4
右岸	建塘镇	Y488	33589557.4	3084155.4
右岸	建塘镇	Y489	33589591.6	3084122.5
右岸	建塘镇	Y490	33589647.8	3084094.3
右岸	建塘镇	Y491	33589662.2	3084066.4
右岸	建塘镇	Y492	33589661.5	3084025.5
右岸	建塘镇	Y493	33589638.1	3083959.6

岸别	所属乡镇	编号	X	Y
右岸	建塘镇	Y494	33589640.8	3083880.2
右岸	建塘镇	Y495	33589601.0	3083855.8
右岸	建塘镇	Y496	33589581.7	3083830.7
右岸	建塘镇	Y497	33589577.1	3083814.4
右岸	建塘镇	Y498	33589590.8	3083786.9
右岸	建塘镇	Y499	33589570.3	3083712.7
右岸	建塘镇	Y500	33589553.8	3083692.0
右岸	建塘镇	Y501	33589519.7	3083695.0
右岸	建塘镇	Y502	33589451.9	3083650.9
右岸	建塘镇	Y503	33589341.7	3083616.6
右岸	建塘镇	Y504	33589321.1	3083596.5
右岸	建塘镇	Y505	33589304.5	3083561.7
右岸	建塘镇	Y506	33589267.0	3083540.8
右岸	建塘镇	Y507	33589197.1	3083474.3
右岸	建塘镇	Y508	33589114.1	3083443.3
右岸	建塘镇	Y509	33589054.7	3083353.9
右岸	建塘镇	Y510	33589030.8	3083245.4
右岸	建塘镇	Y511	33589054.9	3083163.1
右岸	建塘镇	Y512	33589029.0	3083097.0
右岸	建塘镇	Y513	33589024.1	3083043.4
右岸	建塘镇	Y514	33589060.6	3082984.3
右岸	建塘镇	Y515	33589056.6	3082934.3
右岸	建塘镇	Y516	33589070.8	3082891.4
右岸	建塘镇	Y517	33589088.2	3082871.1
右岸	建塘镇	Y518	33589144.8	3082849.7
右岸	建塘镇	Y519	33589159.5	3082832.8
右岸	建塘镇	Y520	33589154.5	3082697.9
右岸	建塘镇	Y521	33589172.1	3082678.4
右岸	建塘镇	Y522	33589216.1	3082660.2
右岸	建塘镇	Y523	33589241.1	3082611.6
右岸	建塘镇	Y524	33589294.8	3082571.5
右岸	建塘镇	Y525	33589382.2	3082487.1
右岸	建塘镇	Y526	33589374.3	3082346.6
右岸	建塘镇	Y527	33589394.2	3082289.3
右岸	建塘镇	Y528	33589412.7	3082152.8
右岸	建塘镇	Y529	33589491.6	3082048.3
右岸	建塘镇	Y530	33589537.8	3082005.4
右岸	建塘镇	Y531	33589552.3	3081943.3
右岸	建塘镇	Y532	33589681.5	3081826.7
右岸	建塘镇	Y533	33589689.8	3081798.1
右岸	建塘镇	Y534	33589685.0	3081734.5
右岸	建塘镇	Y535	33589695.4	3081699.2
右岸	建塘镇	Y536	33589738.7	3081680.7
右岸	建塘镇	Y537	33589745.2	3081632.2
右岸	建塘镇	Y538	33589776.3	3081590.9

岸别	所属乡镇	编号	X	Y
右岸	建塘镇	Y539	33589809.3	3081570.0
右岸	建塘镇	Y540	33589856.8	3081566.6
右岸	建塘镇	Y541	33589874.3	3081552.6
右岸	建塘镇	Y542	33589964.7	3081443.6
右岸	建塘镇	Y543	33590001.5	3081363.0
右岸	建塘镇	Y544	33590027.6	3081330.5
右岸	建塘镇	Y545	33590079.0	3081303.3
右岸	建塘镇	Y546	33590138.9	3081200.5
右岸	建塘镇	Y547	33590175.7	3081158.7
右岸	建塘镇	Y548	33590187.8	3081116.8
右岸	建塘镇	Y549	33590177.8	3081043.6
右岸	建塘镇	Y550	33590219.4	3080996.3
右岸	建塘镇	Y551	33590207.7	3080957.3
右岸	建塘镇	Y552	33590211.1	3080918.7
右岸	建塘镇	Y553	33590223.0	3080888.4
右岸	建塘镇	Y554	33590252.6	3080860.1
右岸	建塘镇	Y555	33590262.7	3080785.2
右岸	建塘镇	Y556	33590282.6	3080758.2
右岸	建塘镇	Y557	33590351.9	3080716.3
右岸	建塘镇	Y558	33590361.7	3080687.2
右岸	建塘镇	Y559	33590368.4	3080568.7
右岸	建塘镇	Y560	33590428.5	3080525.3
右岸	建塘镇	Y561	33590459.0	3080481.0
右岸	建塘镇	Y562	33590459.3	3080408.2
右岸	建塘镇	Y563	33590442.9	3080351.8
右岸	建塘镇	Y564	33590434.5	3080267.9
右岸	建塘镇	Y565	33590454.1	3080231.2
右岸	建塘镇	Y566	33590454.8	3080191.3
右岸	建塘镇	Y567	33590367.9	3079935.1
右岸	建塘镇	Y568	33590366.6	3079901.8
右岸	建塘镇	Y569	33590338.4	3079826.9
右岸	建塘镇	Y570	33590336.5	3079770.1
右岸	建塘镇	Y571	33590300.3	3079715.3
右岸	建塘镇	Y572	33590291.7	3079665.1
右岸	建塘镇	Y573	33590210.5	3079557.2
右岸	建塘镇	Y574	33590212.7	3079531.1
右岸	建塘镇	Y575	33590233.4	3079492.2
右岸	建塘镇	Y576	33590240.2	3079451.7
右岸	建塘镇	Y577	33590198.6	3079247.2
右岸	建塘镇	Y578	33590088.4	3079157.8
右岸	建塘镇	Y579	33590063.7	3079114.2
右岸	建塘镇	Y580	33590065.5	3079061.6
右岸	建塘镇	Y581	33590089.7	3079029.7
右岸	建塘镇	Y582	33590071.2	3078994.3
右岸	建塘镇	Y583	33590071.6	3078972.4

岸别	所属乡镇	编号	X	Y
右岸	建塘镇	Y584	33590048.8	3078930.4
右岸	建塘镇	Y585	33590056.8	3078911.3
右岸	建塘镇	Y586	33590078.4	3078892.7
右岸	建塘镇	Y587	33590065.6	3078841.6
右岸	建塘镇	Y588	33590080.1	3078800.8
右岸	建塘镇	Y589	33590088.9	3078733.3
右岸	建塘镇	Y590	33590094.4	3078665.0
右岸	建塘镇	Y591	33590087.8	3078593.9
右岸	建塘镇	Y592	33590055.8	3078516.5
右岸	建塘镇	Y593	33589960.5	3078402.9
右岸	建塘镇	Y594	33589951.6	3078385.0
右岸	建塘镇	Y595	33589950.5	3078344.6
右岸	建塘镇	Y596	33589898.0	3078312.8
右岸	建塘镇	Y597	33589862.3	3078272.3
右岸	建塘镇	Y598	33589853.1	3078236.8
右岸	建塘镇	Y599	33589858.1	3078190.1
右岸	建塘镇	Y600	33589849.3	3078159.7
右岸	建塘镇	Y601	33589754.3	3078085.8
右岸	建塘镇	Y602	33589710.3	3078013.6
右岸	建塘镇	Y603	33589702.3	3077984.3
右岸	建塘镇	Y604	33589705.1	3077953.3
右岸	建塘镇	Y605	33589691.4	3077909.3
右岸	建塘镇	Y606	33589693.9	3077789.3
右岸	建塘镇	Y607	33589679.3	3077702.6
右岸	建塘镇	Y608	33589688.9	3077586.8
右岸	建塘镇	Y609	33589653.2	3077557.6
右岸	建塘镇	Y610	33589577.8	3077526.8
右岸	建塘镇	Y611	33589541.5	3077490.4
右岸	建塘镇	Y612	33589509.0	3077423.4
右岸	建塘镇	Y613	33589480.6	3077275.5
右岸	建塘镇	Y614	33589462.2	3077228.5
右岸	建塘镇	Y615	33589445.1	3077120.4
右岸	建塘镇	Y616	33589469.0	3077062.1
右岸	建塘镇	Y617	33589482.3	3076921.3
右岸	建塘镇	Y618	33589476.8	3076901.4
右岸	建塘镇	Y619	33589459.6	3076882.4
右岸	建塘镇	Y620	33589430.3	3076869.4
右岸	建塘镇	Y621	33589278.5	3076840.9
右岸	建塘镇	Y622	33589178.4	3076778.6
右岸	建塘镇	Y623	33589113.1	3076753.0
右岸	建塘镇	Y624	33588871.8	3076712.7
右岸	建塘镇	Y625	33588821.9	3076686.2
右岸	建塘镇	Y626	33588752.8	3076626.4
右岸	建塘镇	Y627	33588636.9	3076585.9
右岸	建塘镇	Y628	33588500.3	3076495.8

岸别	所属乡镇	编号	X	Y
右岸	建塘镇	Y629	33588458.9	3076483.9
右岸	建塘镇	Y630	33588385.9	3076484.4
右岸	建塘镇	Y631	33588269.9	3076457.0
右岸	建塘镇	Y632	33588084.1	3076329.9
右岸	建塘镇	Y633	33588005.6	3076322.5
右岸	建塘镇	Y634	33587901.1	3076342.2
右岸	建塘镇	Y635	33587671.9	3076349.7
右岸	建塘镇	Y636	33587607.6	3076337.9
右岸	建塘镇	Y637	33587567.8	3076314.3
右岸	建塘镇	Y638	33587405.0	3076151.8
右岸	建塘镇	Y639	33587310.7	3076024.5
右岸	建塘镇	Y640	33587280.3	3076014.8
右岸	建塘镇	Y641	33587102.8	3076008.9
右岸	建塘镇	Y642	33587057.0	3075997.0
右岸	建塘镇	Y643	33586863.5	3075917.1
右岸	建塘镇	Y644	33586799.9	3075867.2
右岸	建塘镇	Y645	33586727.8	3075789.9
右岸	建塘镇	Y646	33586682.7	3075723.9
右岸	建塘镇	Y647	33586655.9	3075706.8
右岸	建塘镇	Y648	33586598.5	3075702.7
右岸	建塘镇	Y649	33586468.7	3075715.8
右岸	建塘镇	Y650	33586354.1	3075708.4
右岸	建塘镇	Y651	33586237.5	3075679.9
右岸	建塘镇	Y652	33586202.6	3075662.0
右岸	建塘镇	Y653	33586161.3	3075627.6
右岸	建塘镇	Y654	33586130.3	3075615.8
右岸	建塘镇	Y655	33586021.4	3075624.5
右岸	建塘镇	Y656	33585963.0	3075620.7
右岸	建塘镇	Y657	33585749.2	3075544.0
右岸	建塘镇	Y658	33585587.2	3075544.4
右岸	建塘镇	Y659	33585465.6	3075483.9
右岸	建塘镇	Y660	33585378.9	3075428.1
右岸	建塘镇	Y661	33585313.3	3075402.8
右岸	建塘镇	Y662	33584864.8	3075406.7
右岸	建塘镇	Y663	33584518.0	3075388.7
右岸	建塘镇	Y664	33583955.3	3075286.7
右岸	建塘镇	Y665	33583835.5	3075245.1
右岸	建塘镇	Y666	33583716.4	3075221.1
右岸	建塘镇	Y667	33583615.7	3075171.5
右岸	建塘镇	Y668	33583523.6	3075184.4
右岸	建塘镇	Y669	33583435.2	3075216.5
右岸	建塘镇	Y670	33583284.0	3075235.9
右岸	建塘镇	Y671	33583096.9	3075321.6
右岸	建塘镇	Y672	33583039.2	3075325.4
右岸	建塘镇	Y673	33582938.8	3075308.1

岸别	所属乡镇	编号	X	Y
右岸	建塘镇	Y674	33582791.3	3075318.3
右岸	建塘镇	Y675	33582638.3	3075420.3
右岸	建塘镇	Y676	33582590.1	3075483.4
右岸	建塘镇	Y677	33582497.9	3075512.3
右岸	建塘镇	Y678	33582449.1	3075511.8
右岸	建塘镇	Y679	33582334.8	3075450.2
右岸	建塘镇	Y680	33582284.7	3075449.7
右岸	建塘镇	Y681	33582209.4	3075416.5
右岸	建塘镇	Y682	33582167.1	3075413.1
右岸	建塘镇	Y683	33582105.6	3075429.1
右岸	建塘镇	Y684	33582080.5	3075458.8
右岸	建塘镇	Y685	33582042.6	3075557.6
右岸	建塘镇	Y686	33581900.0	3075653.4
右岸	建塘镇	Y687	33581791.5	3075706.8
右岸	建塘镇	Y688	33581665.5	3075810.9
右岸	建塘镇	Y689	33581632.7	3075877.9
右岸	建塘镇	Y690	33581605.1	3075911.4
右岸	建塘镇	Y691	33581599.5	3075944.5
右岸	建塘镇	Y692	33581422.1	3076148.4
右岸	建塘镇	Y693	33581405.5	3076148.2
右岸	建塘镇	Y694	33581374.5	3076121.3
右岸	建塘镇	Y695	33581323.2	3076032.8
右岸	建塘镇	Y696	33581300.8	3076029.5
右岸	建塘镇	Y697	33581262.7	3076001.7
右岸	建塘镇	Y698	33581239.2	3076001.0
右岸	建塘镇	Y699	33581102.4	3076037.0
右岸	建塘镇	Y700	33581062.3	3076092.4
右岸	建塘镇	Y701	33581034.9	3076115.0
右岸	建塘镇	Y702	33580941.1	3076156.9
右岸	建塘镇	Y703	33580917.1	3076157.6
右岸	建塘镇	Y704	33580852.0	3076119.5
右岸	建塘镇	Y705	33580821.9	3076118.0
右岸	建塘镇	Y706	33580809.4	3076133.8
右岸	建塘镇	Y707	33580789.7	3076194.1
右岸	建塘镇	Y708	33580745.0	3076224.0
右岸	建塘镇	Y709	33580730.2	3076221.8
右岸	建塘镇	Y710	33580713.0	3076197.9
右岸	建塘镇	Y711	33580657.3	3076168.7
右岸	建塘镇	Y712	33580546.6	3076172.8
右岸	建塘镇	Y713	33580478.7	3076219.9
右岸	建塘镇	Y714	33580425.3	3076221.2
右岸	建塘镇	Y715	33580372.1	3076262.0
右岸	建塘镇	Y716	33580317.5	3076277.8
右岸	建塘镇	Y717	33580266.4	3076275.7
右岸	建塘镇	Y718	33580230.9	3076289.1

岸别	所属乡镇	编号	X	Y
右岸	建塘镇	Y719	33580199.5	3076311.6
右岸	建塘镇	Y720	33580193.7	3076379.0
右岸	建塘镇	Y721	33580181.0	3076414.8
右岸	建塘镇	Y722	33580146.4	3076429.5
右岸	建塘镇	Y723	33580112.9	3076422.8
右岸	建塘镇	Y724	33580059.5	3076374.1
右岸	建塘镇	Y725	33580012.1	3076295.0
右岸	建塘镇	Y726	33580001.2	3076253.0
右岸	建塘镇	Y727	33580005.5	3076215.0
右岸	建塘镇	Y728	33580048.1	3076093.0
右岸	建塘镇	Y729	33580074.3	3076079.3
右岸	建塘镇	Y730	33580156.8	3076089.1
右岸	建塘镇	Y731	33580170.2	3076078.7
右岸	建塘镇	Y732	33580156.3	3076052.1
右岸	建塘镇	Y733	33580156.0	3075954.8
右岸	建塘镇	Y734	33580128.5	3075704.0
右岸	建塘镇	Y735	33580129.6	3075643.5
右岸	建塘镇	Y736	33580145.3	3075605.0
右岸	建塘镇	Y737	33580145.7	3075575.3
右岸	建塘镇	Y738	33580126.5	3075501.1
右岸	建塘镇	Y739	33580104.5	3075475.8
右岸	建塘镇	Y740	33580045.1	3075369.9
右岸	建塘镇	Y741	33580011.5	3075274.4
右岸	建塘镇	Y742	33579928.5	3075146.2
右岸	建塘镇	Y743	33579881.4	3075115.3
右岸	建塘镇	Y744	33579835.0	3075117.7
右岸	建塘镇	Y745	33579775.2	3075085.3
右岸	建塘镇	Y746	33579715.4	3075071.4
右岸	建塘镇	Y747	33579470.7	3075094.4
右岸	建塘镇	Y748	33579384.9	3075045.6
右岸	建塘镇	Y749	33579371.2	3075048.5
右岸	建塘镇	Y750	33579322.2	3075088.3
右岸	建塘镇	Y751	33579208.0	3075117.0
右岸	建塘镇	Y752	33579152.8	3075119.9
右岸	建塘镇	Y753	33579017.6	3075105.9
右岸	建塘镇	Y754	33578952.5	3075112.1
右岸	建塘镇	Y755	33578892.5	3075135.7
右岸	建塘镇	Y756	33578846.8	3075194.9
右岸	建塘镇	Y757	33578851.6	3075207.6
右岸	建塘镇	Y758	33578846.2	3075218.1
右岸	建塘镇	Y759	33578800.4	3075247.8
右岸	建塘镇	Y760	33578736.3	3075319.9
右岸	建塘镇	Y761	33578622.1	3075387.8
右岸	建塘镇	Y762	33578543.7	3075393.4
右岸	建塘镇	Y763	33578535.9	3075404.6

岸别	所属乡镇	编号	X	Y
右岸	建塘镇	Y764	33578371.7	3075433.0
右岸	建塘镇	Y765	33578304.1	3075418.0
右岸	建塘镇	Y766	33577920.0	3075296.0
右岸	建塘镇	Y767	33577848.9	3075288.3
右岸	建塘镇	Y768	33577807.3	3075268.6
右岸	建塘镇	Y769	33577766.2	3075266.5
右岸	建塘镇	Y770	33577741.4	3075245.6
右岸	建塘镇	Y771	33577512.3	3075184.8
右岸	建塘镇	Y772	33577295.3	3075113.8
右岸	建塘镇	Y773	33577216.3	3075034.2
右岸	建塘镇	Y774	33577168.2	3074953.3
右岸	建塘镇	Y775	33577045.7	3074826.0
右岸	建塘镇	Y776	33576966.7	3074730.8
右岸	建塘镇	Y777	33576921.2	3074651.5
右岸	建塘镇	Y778	33576859.4	3074501.1
右岸	建塘镇	Y779	33576832.8	3074353.9
右岸	建塘镇	Y780	33576789.6	3074231.3
右岸	建塘镇	Y781	33576750.4	3074160.2
右岸	建塘镇	Y782	33576666.0	3074114.9
右岸	建塘镇	Y783	33576625.3	3074101.6
右岸	建塘镇	Y784	33576540.4	3074089.0
右岸	建塘镇	Y785	33576427.7	3074058.1
右岸	建塘镇	Y786	33576395.0	3074032.8
右岸	建塘镇	Y787	33576377.0	3074005.5
右岸	建塘镇	Y788	33576320.8	3073986.2
右岸	建塘镇	Y789	33576271.1	3073985.4
右岸	建塘镇	Y790	33576249.4	3073974.7
右岸	建塘镇	Y791	33576239.2	3073956.5
右岸	建塘镇	Y792	33576124.1	3073921.2
右岸	建塘镇	Y793	33576096.8	3073895.2
右岸	建塘镇	Y794	33576001.4	3073869.0
右岸	建塘镇	Y795	33575887.1	3073821.4
右岸	建塘镇	Y796	33575832.7	3073791.8
右岸	建塘镇	Y797	33575812.4	3073771.9
右岸	建塘镇	Y798	33575789.4	3073710.6
右岸	建塘镇	Y799	33575756.5	3073683.3
右岸	建塘镇	Y800	33575740.6	3073646.5
右岸	建塘镇	Y801	33575743.0	3073613.8
右岸	建塘镇	Y802	33575723.3	3073564.9
右岸	建塘镇	Y803	33575678.6	3073523.2
右岸	建塘镇	Y804	33575661.3	3073494.0
右岸	建塘镇	Y805	33575661.0	3073450.3
右岸	建塘镇	Y806	33575637.6	3073405.9
右岸	建塘镇	Y807	33575624.9	3073322.2
右岸	建塘镇	Y808	33575594.9	3073268.3

岸别	所属乡镇	编号	X	Y
右岸	建塘镇	Y809	33575584.4	3073228.3
右岸	建塘镇	Y810	33575544.9	3073156.4
右岸	建塘镇	Y811	33575503.1	3073104.6
右岸	建塘镇	Y812	33575501.1	3073073.0
右岸	建塘镇	Y813	33575513.8	3073040.0
右岸	建塘镇	Y814	33575482.0	3072888.6
右岸	建塘镇	Y815	33575471.9	3072782.3
右岸	建塘镇	Y816	33575456.2	3072766.5
右岸	建塘镇	Y817	33575429.7	3072711.5
右岸	建塘镇	Y818	33575433.9	3072664.5
右岸	建塘镇	Y819	33575406.9	3072610.0
右岸	建塘镇	Y820	33575406.7	3072548.3
右岸	建塘镇	Y821	33575379.8	3072525.3
右岸	建塘镇	Y822	33575327.8	3072509.8
右岸	建塘镇	Y823	33575295.7	3072465.2
右岸	建塘镇	Y824	33575301.2	3072370.4
右岸	建塘镇	Y825	33575291.2	3072354.7
右岸	建塘镇	Y826	33575253.0	3072330.0
右岸	建塘镇	Y827	33575190.1	3072313.2
右岸	建塘镇	Y828	33575165.8	3072298.3
右岸	建塘镇	Y829	33575089.8	3072076.3
右岸	建塘镇	Y830	33575090.8	3071990.2
右岸	建塘镇	Y831	33575115.6	3071918.7
右岸	建塘镇	Y832	33575114.4	3071875.6
右岸	建塘镇	Y833	33575167.4	3071797.5
右岸	建塘镇	Y834	33575215.0	3071746.3
右岸	建塘镇	Y835	33575230.6	3071713.9
右岸	建塘镇	Y836	33575252.3	3071610.6
右岸	建塘镇	Y837	33575344.9	3071503.6
右岸	建塘镇	Y838	33575358.2	3071470.8
右岸	建塘镇	Y839	33575354.0	3071429.0
右岸	建塘镇	Y840	33575287.5	3071322.3
右岸	建塘镇	Y841	33575283.1	3071236.6
右岸	建塘镇	Y842	33575271.8	3071181.2
右岸	建塘镇	Y843	33575276.9	3071093.9
右岸	建塘镇	Y844	33575293.4	3071024.4
右岸	建塘镇	Y845	33575301.8	3070942.2
右岸	建塘镇	Y846	33575334.3	3070855.9
右岸	建塘镇	Y847	33575330.2	3070792.6
右岸	建塘镇	Y848	33575254.1	3070704.8
右岸	建塘镇	Y849	33575209.6	3070556.4
右岸	建塘镇	Y850	33575198.5	3070539.5
右岸	建塘镇	Y851	33575141.5	3070517.6
右岸	建塘镇	Y852	33575088.2	3070457.3
右岸	建塘镇	Y853	33575063.9	3070327.7

岸别	所属乡镇	编号	X	Y
右岸	建塘镇	Y854	33575083.0	3070215.6
右岸	建塘镇	Y855	33575073.4	3070183.0
右岸	建塘镇	Y856	33575035.8	3070133.8
右岸	建塘镇	Y857	33575041.9	3070063.0
右岸	建塘镇	Y858	33574987.2	3069943.9
右岸	建塘镇	Y859	33574918.1	3069920.0
右岸	建塘镇	Y860	33574878.5	3069894.9
右岸	建塘镇	Y861	33574860.3	3069868.2
右岸	建塘镇	Y862	33574849.3	3069793.2
右岸	建塘镇	Y863	33574831.5	3069776.0
右岸	建塘镇	Y864	33574823.9	3069753.2
右岸	建塘镇	Y865	33574839.0	3069669.9
右岸	建塘镇	Y866	33574830.2	3069613.3
右岸	建塘镇	Y867	33574764.4	3069528.8
右岸	建塘镇	Y868	33574637.8	3069410.7
右岸	建塘镇	Y869	33574659.4	3069278.4
右岸	建塘镇	Y870	33574629.8	3069193.0
右岸	建塘镇	Y871	33574609.1	3069091.9
右岸	建塘镇	Y872	33574584.3	3069078.3
右岸	建塘镇	Y873	33574529.1	3069082.6
右岸	建塘镇	Y874	33574486.4	3069059.4
右岸	建塘镇	Y875	33574410.0	3069034.9
右岸	建塘镇	Y876	33574349.5	3068997.5
右岸	建塘镇	Y877	33574301.2	3068944.0
右岸	建塘镇	Y878	33574263.3	3068878.0
右岸	建塘镇	Y879	33574235.0	3068848.4
右岸	建塘镇	Y880	33574202.1	3068839.0
右岸	建塘镇	Y881	33574154.2	3068841.5
右岸	建塘镇	Y882	33574079.1	3068874.0
右岸	建塘镇	Y883	33574042.2	3068878.2
右岸	建塘镇	Y884	33574014.4	3068872.0
右岸	建塘镇	Y885	33573974.6	3068846.8
右岸	建塘镇	Y886	33573968.5	3068689.1
右岸	建塘镇	Y887	33573908.5	3068546.1
右岸	建塘镇	Y888	33573888.6	3068535.5
右岸	建塘镇	Y889	33573783.6	3068528.5
右岸	建塘镇	Y890	33573694.5	3068458.1
右岸	建塘镇	Y891	33573617.8	3068332.0
右岸	建塘镇	Y892	33573575.5	3068301.3
右岸	建塘镇	Y893	33573552.9	3068273.7
右岸	建塘镇	Y894	33573548.6	3068240.7
右岸	建塘镇	Y895	33573556.1	3068206.6
右岸	建塘镇	Y896	33573501.8	3068151.8
右岸	建塘镇	Y897	33573461.4	3068073.7
右岸	建塘镇	Y898	33573462.4	3068001.9

岸别	所属乡镇	编号	X	Y
右岸	建塘镇	Y899	33573552.9	3067887.3
右岸	建塘镇	Y900	33573555.1	3067813.9
右岸	建塘镇	Y901	33573586.6	3067767.9
右岸	建塘镇	Y902	33573588.1	3067754.0
右岸	建塘镇	Y903	33573554.4	3067686.0
右岸	建塘镇	Y904	33573559.6	3067629.4
右岸	建塘镇	Y905	33573539.7	3067608.1
右岸	建塘镇	Y906	33573487.2	3067582.5
右岸	建塘镇	Y907	33573471.4	3067536.8
右岸	建塘镇	Y908	33573400.1	3067450.2
右岸	建塘镇	Y909	33573336.5	3067393.5
右岸	建塘镇	Y910	33573256.8	3067349.5
右岸	建塘镇	Y911	33573235.8	3067330.0
右岸	建塘镇	Y912	33573179.5	3067303.5
右岸	建塘镇	Y913	33573136.0	3067258.7
右岸	建塘镇	Y914	33573125.3	3067228.1
右岸	建塘镇	Y915	33573086.0	3067202.7
右岸	建塘镇	Y916	33573034.9	3067187.9
右岸	建塘镇	Y917	33573006.2	3067141.9
右岸	建塘镇	Y918	33573001.1	3067114.7
右岸	建塘镇	Y919	33573043.0	3067030.1
右岸	建塘镇	Y920	33573085.8	3066967.9
右岸	建塘镇	Y921	33573085.2	3066940.5
右岸	建塘镇	Y922	33573054.1	3066898.6
右岸	建塘镇	Y923	33572974.9	3066865.5
右岸	建塘镇	Y924	33572922.4	3066855.5
右岸	建塘镇	Y925	33572905.9	3066836.7
右岸	建塘镇	Y926	33572903.5	3066756.9
右岸	建塘镇	Y927	33572926.8	3066684.8
右岸	建塘镇	Y928	33572924.9	3066642.2
右岸	建塘镇	Y929	33572869.6	3066410.1
右岸	建塘镇	Y930	33572868.6	3066304.8
右岸	建塘镇	Y931	33572857.5	3066271.0
右岸	建塘镇	Y932	33572833.7	3066253.5
右岸	建塘镇	Y933	33572827.7	3066233.9
右岸	建塘镇	Y934	33572829.7	3066212.3
右岸	建塘镇	Y935	33572863.9	3066150.0
右岸	建塘镇	Y936	33572864.7	3066097.8
右岸	建塘镇	Y937	33572787.5	3065928.6
右岸	建塘镇	Y938	33572804.3	3065866.7
右岸	小中甸镇	Y939	33572860.5	3065767.6
右岸	小中甸镇	Y940	33572881.1	3065703.1
右岸	小中甸镇	Y941	33572935.2	3065589.0
右岸	小中甸镇	Y942	33572996.8	3065502.7
右岸	小中甸镇	Y943	33573014.3	3065455.3

岸别	所属乡镇	编号	X	Y
右岸	小中甸镇	Y944	33573013.9	3065418.9
右岸	小中甸镇	Y945	33572984.6	3065371.8
右岸	小中甸镇	Y946	33572931.8	3065347.7
右岸	小中甸镇	Y947	33572901.4	3065322.2
右岸	小中甸镇	Y948	33572921.6	3065229.1
右岸	小中甸镇	Y949	33572918.9	3065181.5
右岸	小中甸镇	Y950	33572902.8	3065157.7
右岸	小中甸镇	Y951	33572847.4	3065119.9
右岸	小中甸镇	Y952	33572765.5	3064958.0
右岸	小中甸镇	Y953	33572757.1	3064875.4
右岸	小中甸镇	Y954	33572769.2	3064805.9
右岸	小中甸镇	Y955	33572770.9	3064692.0
右岸	小中甸镇	Y956	33572762.3	3064429.6
右岸	小中甸镇	Y957	33572747.5	3064326.1
右岸	小中甸镇	Y958	33572705.3	3064197.2
右岸	小中甸镇	Y959	33572694.9	3064125.1
右岸	小中甸镇	Y960	33572699.9	3064077.1
右岸	小中甸镇	Y961	33572714.8	3064050.9
右岸	小中甸镇	Y962	33572708.9	3063950.4
右岸	小中甸镇	Y963	33572687.9	3063926.2
右岸	小中甸镇	Y964	33572610.9	3063922.9
右岸	小中甸镇	Y965	33572487.7	3063878.1
右岸	小中甸镇	Y966	33572455.3	3063843.4
右岸	小中甸镇	Y967	33572395.9	3063721.2
右岸	小中甸镇	Y968	33572406.5	3063679.8
右岸	小中甸镇	Y969	33572420.4	3063464.2
右岸	小中甸镇	Y970	33572441.3	3063314.3
右岸	小中甸镇	Y971	33572504.0	3063174.5
右岸	小中甸镇	Y972	33572536.6	3063129.2
右岸	小中甸镇	Y973	33572562.1	3063116.7
右岸	小中甸镇	Y974	33572576.9	3063097.9
右岸	小中甸镇	Y975	33572578.8	3063080.4
右岸	小中甸镇	Y976	33572568.3	3063051.2
右岸	小中甸镇	Y977	33572568.2	3062968.7
右岸	小中甸镇	Y978	33572582.4	3062906.5
右岸	小中甸镇	Y979	33572612.1	3062801.6
右岸	小中甸镇	Y980	33572655.2	3062698.7
右岸	小中甸镇	Y981	33572663.6	3062646.5
右岸	小中甸镇	Y982	33572690.0	3062586.8
右岸	小中甸镇	Y983	33572734.9	3062534.6
右岸	小中甸镇	Y984	33572735.0	3062516.9
右岸	小中甸镇	Y985	33572674.0	3062441.8
右岸	小中甸镇	Y986	33572648.2	3062377.4
右岸	小中甸镇	Y987	33572597.6	3062353.1
右岸	小中甸镇	Y988	33572544.7	3062297.0

岸别	所属乡镇	编号	X	Y
右岸	小中甸镇	Y989	33572523.9	3062296.1
右岸	小中甸镇	Y990	33572451.3	3062336.1
右岸	小中甸镇	Y991	33572410.5	3062349.3
右岸	小中甸镇	Y992	33572375.9	3062317.5
右岸	小中甸镇	Y993	33572317.2	3062286.0
右岸	小中甸镇	Y994	33572325.9	3062254.1
右岸	小中甸镇	Y995	33572319.3	3062204.3
右岸	小中甸镇	Y996	33572329.9	3062158.2
右岸	小中甸镇	Y997	33572308.3	3062101.2
右岸	小中甸镇	Y998	33572313.5	3062058.2
右岸	小中甸镇	Y999	33572308.4	3062021.6
右岸	小中甸镇	Y1000	33572303.0	3062001.1
右岸	小中甸镇	Y1001	33572269.1	3061959.1
右岸	小中甸镇	Y1002	33572236.4	3061894.6
右岸	小中甸镇	Y1003	33572204.3	3061798.2
右岸	小中甸镇	Y1004	33572195.0	3061739.4
右岸	小中甸镇	Y1005	33572197.5	3061624.5
右岸	小中甸镇	Y1006	33572188.1	3061591.3
右岸	小中甸镇	Y1007	33577168.2	3051685.5
右岸	小中甸镇	Y1008	33577193.6	3051679.9
右岸	小中甸镇	Y1009	33577200.9	3051640.2
右岸	小中甸镇	Y1010	33577238.5	3051597.2
右岸	小中甸镇	Y1011	33577249.1	3051521.3
右岸	小中甸镇	Y1012	33577282.2	3051494.2
右岸	小中甸镇	Y1013	33577398.9	3051453.8
右岸	小中甸镇	Y1014	33577478.1	3051399.4
右岸	小中甸镇	Y1015	33577511.1	3051332.1
右岸	小中甸镇	Y1016	33577514.8	3051282.7
右岸	小中甸镇	Y1017	33577504.7	3051228.2
右岸	小中甸镇	Y1018	33577539.6	3051055.4
右岸	小中甸镇	Y1019	33577563.3	3051005.8
右岸	小中甸镇	Y1020	33577678.5	3050870.5
右岸	小中甸镇	Y1021	33577784.2	3050838.0
右岸	小中甸镇	Y1022	33577822.0	3050814.0
右岸	小中甸镇	Y1023	33577821.7	3050780.7
右岸	小中甸镇	Y1024	33577791.7	3050734.4
右岸	小中甸镇	Y1025	33577709.7	3050701.4
右岸	小中甸镇	Y1026	33577674.0	3050663.5
右岸	小中甸镇	Y1027	33577616.1	3050629.4
右岸	小中甸镇	Y1028	33577587.3	3050577.5
右岸	小中甸镇	Y1029	33577463.5	3050462.0
右岸	小中甸镇	Y1030	33577393.9	3050364.3
右岸	小中甸镇	Y1031	33577342.2	3050245.8
右岸	小中甸镇	Y1032	33577316.0	3050130.3
右岸	小中甸镇	Y1033	33577312.0	3050017.3

岸别	所属乡镇	编号	X	Y
右岸	小中甸镇	Y1034	33577319.5	3049934.5
右岸	小中甸镇	Y1035	33577346.5	3049824.7
右岸	小中甸镇	Y1036	33577371.5	3049777.9
右岸	小中甸镇	Y1037	33577430.4	3049722.9
右岸	小中甸镇	Y1038	33577502.2	3049697.5
右岸	小中甸镇	Y1039	33577597.7	3049650.7
右岸	小中甸镇	Y1040	33577661.0	3049639.2
右岸	小中甸镇	Y1041	33577692.5	3049625.2
右岸	小中甸镇	Y1042	33577719.3	3049630.9
右岸	小中甸镇	Y1043	33577837.9	3049614.2
右岸	小中甸镇	Y1044	33577898.0	3049614.4
右岸	小中甸镇	Y1045	33578044.6	3049657.7
右岸	小中甸镇	Y1046	33578150.0	3049650.0
右岸	小中甸镇	Y1047	33578267.4	3049631.3
右岸	小中甸镇	Y1048	33578285.0	3049613.1
右岸	小中甸镇	Y1049	33578323.7	3049599.1
右岸	小中甸镇	Y1050	33578461.7	3049577.7
右岸	小中甸镇	Y1051	33578539.9	3049578.6
右岸	小中甸镇	Y1052	33578580.0	3049557.8
右岸	小中甸镇	Y1053	33578620.5	3049518.1
右岸	小中甸镇	Y1054	33578632.7	3049467.6
右岸	小中甸镇	Y1055	33578624.6	3049390.2
右岸	小中甸镇	Y1056	33578647.4	3049341.7
右岸	小中甸镇	Y1057	33578681.8	3049294.3
右岸	小中甸镇	Y1058	33578693.7	3049201.2
右岸	小中甸镇	Y1059	33578643.1	3049028.7
右岸	小中甸镇	Y1060	33578564.9	3048905.7
右岸	小中甸镇	Y1061	33578478.4	3048803.7
右岸	小中甸镇	Y1062	33578413.9	3048703.7
右岸	小中甸镇	Y1063	33578392.2	3048647.8
右岸	小中甸镇	Y1064	33578388.8	3048613.0
右岸	小中甸镇	Y1065	33578397.6	3048551.9
右岸	小中甸镇	Y1066	33578387.6	3048530.4
右岸	小中甸镇	Y1067	33578398.6	3048453.6
右岸	小中甸镇	Y1068	33578457.5	3048354.1
右岸	小中甸镇	Y1069	33578452.4	3048317.6
右岸	小中甸镇	Y1070	33578426.9	3048261.4
右岸	小中甸镇	Y1071	33578428.2	3048240.5
右岸	小中甸镇	Y1072	33578450.6	3048198.0
右岸	小中甸镇	Y1073	33578507.7	3048149.6
右岸	小中甸镇	Y1074	33578534.0	3048091.6
右岸	小中甸镇	Y1075	33578588.8	3048047.2
右岸	小中甸镇	Y1076	33578650.2	3047922.5
右岸	小中甸镇	Y1077	33578701.6	3047878.1
右岸	小中甸镇	Y1078	33578746.1	3047859.0

岸别	所属乡镇	编号	X	Y
右岸	小中甸镇	Y1079	33578784.2	3047735.6
右岸	小中甸镇	Y1080	33578795.3	3047573.7
右岸	小中甸镇	Y1081	33578805.3	3047529.9
右岸	小中甸镇	Y1082	33578882.7	3047413.4
右岸	小中甸镇	Y1083	33578926.5	3047324.6
右岸	小中甸镇	Y1084	33578958.7	3047299.1
右岸	小中甸镇	Y1085	33578993.1	3047295.4
右岸	小中甸镇	Y1086	33579019.7	3047315.7
右岸	小中甸镇	Y1087	33579137.8	3047272.6
右岸	小中甸镇	Y1088	33579204.7	3047187.4
右岸	小中甸镇	Y1089	33579271.3	3047156.7
右岸	小中甸镇	Y1090	33579347.1	3047085.8
右岸	小中甸镇	Y1091	33579446.3	3046929.1
右岸	小中甸镇	Y1092	33579494.6	3046734.0
右岸	小中甸镇	Y1093	33579519.4	3046691.2
右岸	小中甸镇	Y1094	33579547.7	3046668.4
右岸	小中甸镇	Y1095	33579594.6	3046661.1
右岸	小中甸镇	Y1096	33579650.3	3046623.5
右岸	小中甸镇	Y1097	33579706.1	3046493.1
右岸	小中甸镇	Y1098	33579713.2	3046448.5
右岸	小中甸镇	Y1099	33579745.0	3046385.9
右岸	小中甸镇	Y1100	33579761.2	3046360.4
右岸	小中甸镇	Y1101	33579820.1	3046309.5
右岸	小中甸镇	Y1102	33579873.9	3046231.0
右岸	小中甸镇	Y1103	33579928.2	3046094.0
右岸	小中甸镇	Y1104	33579933.5	3045996.5
右岸	小中甸镇	Y1105	33579965.4	3045915.1
右岸	小中甸镇	Y1106	33579993.6	3045803.1
右岸	小中甸镇	Y1107	33580077.8	3045725.4
右岸	小中甸镇	Y1108	33580100.2	3045689.4
右岸	小中甸镇	Y1109	33580128.2	3045582.0
右岸	小中甸镇	Y1110	33580159.2	3045519.1
右岸	小中甸镇	Y1111	33580176.7	3045503.7
右岸	小中甸镇	Y1112	33580231.7	3045493.0
右岸	小中甸镇	Y1113	33580317.7	3045371.7
右岸	小中甸镇	Y1114	33580301.5	3045282.0
右岸	小中甸镇	Y1115	33580310.9	3045223.5
右岸	小中甸镇	Y1116	33580325.1	3045199.3
右岸	小中甸镇	Y1117	33580371.9	3045173.2
右岸	小中甸镇	Y1118	33580423.2	3045158.3
右岸	小中甸镇	Y1119	33580472.0	3045095.9
右岸	小中甸镇	Y1120	33580498.4	3045027.7
右岸	小中甸镇	Y1121	33580513.9	3044950.8
右岸	小中甸镇	Y1122	33580581.0	3044889.4
右岸	小中甸镇	Y1123	33580608.4	3044843.1

岸别	所属乡镇	编号	X	Y
右岸	小中甸镇	Y1124	33580631.1	3044829.2
右岸	小中甸镇	Y1125	33580947.2	3044268.8
右岸	小中甸镇	Y1126	33580944.4	3044227.6
右岸	小中甸镇	Y1127	33580844.8	3044075.5
右岸	小中甸镇	Y1128	33580785.8	3043952.9
右岸	小中甸镇	Y1129	33580761.0	3043855.7
右岸	小中甸镇	Y1130	33580756.0	3043760.3
右岸	小中甸镇	Y1131	33580785.3	3043584.2
右岸	小中甸镇	Y1132	33580907.5	3043324.6
右岸	小中甸镇	Y1133	33580932.8	3043281.4
右岸	小中甸镇	Y1134	33581099.3	3043116.9
右岸	小中甸镇	Y1135	33581137.3	3043012.0
右岸	小中甸镇	Y1136	33581135.6	3042917.2
右岸	小中甸镇	Y1137	33581115.3	3042878.9
右岸	小中甸镇	Y1138	33581070.0	3042837.5
右岸	小中甸镇	Y1139	33580998.2	3042792.5
右岸	小中甸镇	Y1140	33580948.2	3042748.8
右岸	小中甸镇	Y1141	33580927.7	3042720.4
右岸	小中甸镇	Y1142	33580931.1	3042660.5
右岸	小中甸镇	Y1143	33580948.8	3042620.0
右岸	小中甸镇	Y1144	33581008.1	3042543.7
右岸	小中甸镇	Y1145	33581064.6	3042407.7
右岸	小中甸镇	Y1146	33581083.0	3042399.0
右岸	小中甸镇	Y1147	33581116.5	3042408.9
右岸	小中甸镇	Y1148	33581151.3	3042387.4
右岸	小中甸镇	Y1149	33581183.3	3042383.8
右岸	小中甸镇	Y1150	33581207.1	3042368.2
右岸	小中甸镇	Y1151	33581217.8	3042334.7
右岸	小中甸镇	Y1152	33581221.8	3042267.7
右岸	小中甸镇	Y1153	33581245.0	3042236.8
右岸	小中甸镇	Y1154	33581318.4	3042172.9
右岸	小中甸镇	Y1155	33581334.3	3042116.6
右岸	小中甸镇	Y1156	33581342.3	3042043.3
右岸	小中甸镇	Y1157	33581392.6	3041977.7
右岸	小中甸镇	Y1158	33581428.0	3041955.8
右岸	小中甸镇	Y1159	33581450.6	3041954.4
右岸	小中甸镇	Y1160	33581515.5	3041956.9
右岸	小中甸镇	Y1161	33581607.5	3041972.8
右岸	小中甸镇	Y1162	33581639.1	3041970.4
右岸	小中甸镇	Y1163	33581830.1	3041885.2
右岸	小中甸镇	Y1164	33581918.0	3041823.5
右岸	小中甸镇	Y1165	33581975.1	3041769.3
右岸	小中甸镇	Y1166	33582012.0	3041675.0
右岸	小中甸镇	Y1167	33582120.8	3041546.3
右岸	小中甸镇	Y1168	33582148.4	3041465.1

岸别	所属乡镇	编号	X	Y
右岸	小中甸镇	Y1169	33582165.8	3041348.5
右岸	小中甸镇	Y1170	33582160.4	3041323.9
右岸	小中甸镇	Y1171	33582100.4	3041248.4
右岸	小中甸镇	Y1172	33582067.0	3041237.9
右岸	小中甸镇	Y1173	33582044.0	3041219.5
右岸	小中甸镇	Y1174	33582023.6	3041134.2
右岸	小中甸镇	Y1175	33581924.8	3041015.6
右岸	小中甸镇	Y1176	33581910.5	3040967.4
右岸	小中甸镇	Y1177	33581946.2	3040754.4
右岸	小中甸镇	Y1178	33581938.2	3040674.6
右岸	小中甸镇	Y1179	33581986.0	3040549.2
右岸	小中甸镇	Y1180	33582022.2	3040496.1
右岸	小中甸镇	Y1181	33582046.2	3040431.8
右岸	小中甸镇	Y1182	33582070.5	3040405.6
右岸	小中甸镇	Y1183	33582068.0	3040347.4
右岸	小中甸镇	Y1184	33582037.5	3040267.7
右岸	小中甸镇	Y1185	33582019.2	3040246.4
右岸	小中甸镇	Y1186	33581930.1	3040186.8
右岸	小中甸镇	Y1187	33581901.8	3040152.5
右岸	小中甸镇	Y1188	33581897.2	3040105.4
右岸	小中甸镇	Y1189	33581873.4	3040057.1
右岸	小中甸镇	Y1190	33581843.0	3040022.5
右岸	小中甸镇	Y1191	33581814.3	3040013.0
右岸	小中甸镇	Y1192	33581776.8	3039979.6
右岸	小中甸镇	Y1193	33581755.4	3039943.3
右岸	小中甸镇	Y1194	33581676.5	3039854.4
右岸	小中甸镇	Y1195	33581638.5	3039771.4
右岸	小中甸镇	Y1196	33581638.0	3039706.8
右岸	小中甸镇	Y1197	33581621.0	3039638.6
右岸	小中甸镇	Y1198	33581580.4	3039567.4
右岸	小中甸镇	Y1199	33581581.6	3039522.1
右岸	小中甸镇	Y1200	33581595.9	3039462.0
右岸	小中甸镇	Y1201	33581616.3	3039432.9
右岸	小中甸镇	Y1202	33581645.8	3039413.8
右岸	小中甸镇	Y1203	33581719.3	3039408.3
右岸	小中甸镇	Y1204	33581829.3	3039442.5
右岸	小中甸镇	Y1205	33581879.1	3039495.6
右岸	小中甸镇	Y1206	33581910.1	3039498.1
右岸	小中甸镇	Y1207	33581988.2	3039425.9
右岸	小中甸镇	Y1208	33582107.9	3039359.7
右岸	小中甸镇	Y1209	33582160.2	3039316.3
右岸	小中甸镇	Y1210	33582189.1	3039279.8
右岸	小中甸镇	Y1211	33582205.2	3039243.5
右岸	小中甸镇	Y1212	33582212.0	3039162.6
右岸	小中甸镇	Y1213	33582253.7	3039087.1

岸别	所属乡镇	编号	X	Y
右岸	小中甸镇	Y1214	33582287.3	3039069.2
右岸	小中甸镇	Y1215	33582365.9	3039054.9
右岸	小中甸镇	Y1216	33582447.6	3038931.6
右岸	小中甸镇	Y1217	33582499.1	3038877.1
右岸	小中甸镇	Y1218	33582558.6	3038774.0
右岸	小中甸镇	Y1219	33582587.5	3038759.7
右岸	小中甸镇	Y1220	33582674.3	3038756.7
右岸	小中甸镇	Y1221	33582728.0	3038662.7
右岸	小中甸镇	Y1222	33582771.1	3038608.7
右岸	小中甸镇	Y1223	33582830.6	3038552.6
右岸	小中甸镇	Y1224	33582912.5	3038491.3
右岸	小中甸镇	Y1225	33582937.6	3038443.6
右岸	小中甸镇	Y1226	33582958.1	3038367.8
右岸	小中甸镇	Y1227	33582968.9	3038274.0
右岸	小中甸镇	Y1228	33582986.1	3038240.7
右岸	小中甸镇	Y1229	33583032.3	3038211.4
右岸	小中甸镇	Y1230	33583076.9	3038199.4
右岸	小中甸镇	Y1231	33583179.0	3038200.3
右岸	小中甸镇	Y1232	33583246.4	3038211.3
右岸	小中甸镇	Y1233	33583282.0	3038160.1
右岸	小中甸镇	Y1234	33583400.6	3038028.3
右岸	小中甸镇	Y1235	33583427.6	3037966.5
右岸	小中甸镇	Y1236	33583453.4	3037854.6
右岸	小中甸镇	Y1237	33583442.0	3037804.1
右岸	小中甸镇	Y1238	33583428.8	3037788.9
右岸	小中甸镇	Y1239	33583398.5	3037775.9
右岸	小中甸镇	Y1240	33583428.0	3037736.7
右岸	小中甸镇	Y1241	33583436.0	3037666.7
右岸	小中甸镇	Y1242	33583386.7	3037499.2
右岸	小中甸镇	Y1243	33583332.8	3037437.3
右岸	小中甸镇	Y1244	33583320.6	3037407.4
右岸	小中甸镇	Y1245	33583327.3	3037383.8
右岸	小中甸镇	Y1246	33583354.6	3037348.7
右岸	小中甸镇	Y1247	33583356.2	3037323.5
右岸	小中甸镇	Y1248	33583342.7	3037292.6
右岸	小中甸镇	Y1249	33583353.2	3037261.4
右岸	小中甸镇	Y1250	33583376.7	3037223.5
右岸	小中甸镇	Y1251	33583419.8	3037207.2
右岸	小中甸镇	Y1252	33583435.4	3037164.4
右岸	小中甸镇	Y1253	33583463.2	3037126.2
右岸	小中甸镇	Y1254	33583470.0	3037081.3
右岸	小中甸镇	Y1255	33583492.8	3037025.5
右岸	小中甸镇	Y1256	33583551.5	3036943.3
右岸	小中甸镇	Y1257	33583571.6	3036855.9
右岸	小中甸镇	Y1258	33583571.3	3036825.0

岸别	所属乡镇	编号	X	Y
右岸	小中甸镇	Y1259	33583557.5	3036783.8
右岸	小中甸镇	Y1260	33583569.8	3036702.8
右岸	小中甸镇	Y1261	33583545.8	3036562.3
右岸	小中甸镇	Y1262	33583560.8	3036495.9
右岸	小中甸镇	Y1263	33583620.2	3036407.1
右岸	小中甸镇	Y1264	33583631.7	3036209.6
右岸	小中甸镇	Y1265	33583661.8	3036159.7
右岸	小中甸镇	Y1266	33583780.3	3036060.0
右岸	小中甸镇	Y1267	33583865.8	3036004.4
右岸	小中甸镇	Y1268	33583892.1	3035980.1
右岸	小中甸镇	Y1269	33583910.4	3035944.2
右岸	小中甸镇	Y1270	33583944.2	3035925.8
右岸	小中甸镇	Y1271	33583949.7	3035849.7
右岸	小中甸镇	Y1272	33583944.2	3035692.2
右岸	小中甸镇	Y1273	33583978.0	3035634.4
右岸	小中甸镇	Y1274	33584028.1	3035605.5
右岸	小中甸镇	Y1275	33584054.6	3035575.1
右岸	小中甸镇	Y1276	33584076.6	3035523.8
右岸	小中甸镇	Y1277	33584128.6	3035461.1
右岸	小中甸镇	Y1278	33584127.7	3035428.6
右岸	小中甸镇	Y1279	33584212.3	3035368.5
右岸	小中甸镇	Y1280	33584428.2	3035328.1
右岸	小中甸镇	Y1281	33584625.7	3035327.5
右岸	小中甸镇	Y1282	33584889.4	3035402.9
右岸	小中甸镇	Y1283	33584979.8	3035439.0
右岸	虎跳峡镇	Y1284	33585167.1	3035436.6
右岸	虎跳峡镇	Y1285	33585309.4	3035383.7
右岸	虎跳峡镇	Y1286	33585371.9	3035392.0
右岸	虎跳峡镇	Y1287	33585467.5	3035470.3
右岸	虎跳峡镇	Y1288	33585573.7	3035599.6
右岸	虎跳峡镇	Y1289	33585605.5	3035670.4
右岸	虎跳峡镇	Y1290	33585611.4	3035758.1
右岸	虎跳峡镇	Y1291	33585622.3	3035791.8
右岸	虎跳峡镇	Y1292	33585724.9	3035923.1
右岸	虎跳峡镇	Y1293	33585804.6	3036061.4
右岸	虎跳峡镇	Y1294	33585846.5	3036115.2
右岸	虎跳峡镇	Y1295	33585938.8	3036137.2
右岸	虎跳峡镇	Y1296	33586021.8	3036137.4
右岸	虎跳峡镇	Y1297	33586107.7	3036166.5
右岸	虎跳峡镇	Y1298	33586182.6	3036151.6
右岸	虎跳峡镇	Y1299	33586266.9	3036165.6
右岸	虎跳峡镇	Y1300	33586298.4	3036196.7
右岸	虎跳峡镇	Y1301	33586311.6	3036232.8
右岸	虎跳峡镇	Y1302	33586340.3	3036270.2
右岸	虎跳峡镇	Y1303	33586387.6	3036306.5

岸别	所属乡镇	编号	X	Y
右岸	虎跳峡镇	Y1304	33586425.8	3036352.3
右岸	虎跳峡镇	Y1305	33586505.8	3036367.5
右岸	虎跳峡镇	Y1306	33586598.8	3036435.8
右岸	虎跳峡镇	Y1307	33586641.5	3036444.8
右岸	虎跳峡镇	Y1308	33586694.8	3036438.8
右岸	虎跳峡镇	Y1309	33586826.3	3036510.9
右岸	虎跳峡镇	Y1310	33586859.8	3036517.5
右岸	虎跳峡镇	Y1311	33587011.4	3036479.1
右岸	虎跳峡镇	Y1312	33587026.1	3036468.3
右岸	虎跳峡镇	Y1313	33587049.6	3036421.4
右岸	虎跳峡镇	Y1314	33587069.1	3036404.0
右岸	虎跳峡镇	Y1315	33587140.7	3036402.2
右岸	虎跳峡镇	Y1316	33587184.1	3036383.3
右岸	虎跳峡镇	Y1317	33587204.7	3036365.3
右岸	虎跳峡镇	Y1318	33587258.6	3036302.6
右岸	虎跳峡镇	Y1319	33587261.5	3036273.7
右岸	虎跳峡镇	Y1320	33587249.2	3036192.6
右岸	虎跳峡镇	Y1321	33587287.7	3036128.6
右岸	虎跳峡镇	Y1322	33587316.3	3036048.2
右岸	虎跳峡镇	Y1323	33587353.8	3036017.0
右岸	虎跳峡镇	Y1324	33587399.2	3035993.7
右岸	虎跳峡镇	Y1325	33587418.3	3035921.1
右岸	虎跳峡镇	Y1326	33587455.3	3035882.7
右岸	虎跳峡镇	Y1327	33587490.1	3035864.6
右岸	虎跳峡镇	Y1328	33587527.9	3035863.8
右岸	虎跳峡镇	Y1329	33587559.7	3035870.2
右岸	虎跳峡镇	Y1330	33587645.0	3035909.6
右岸	虎跳峡镇	Y1331	33587696.1	3035900.9
右岸	虎跳峡镇	Y1332	33587789.2	3035870.0
右岸	虎跳峡镇	Y1333	33587813.4	3035842.5
右岸	虎跳峡镇	Y1334	33587892.5	3035643.2
右岸	虎跳峡镇	Y1335	33587924.1	3035603.6
右岸	虎跳峡镇	Y1336	33588027.8	3035510.5
右岸	虎跳峡镇	Y1337	33588111.8	3035377.1
右岸	虎跳峡镇	Y1338	33588185.1	3035327.3
右岸	虎跳峡镇	Y1339	33588341.1	3035301.3
右岸	虎跳峡镇	Y1340	33588396.8	3035280.6
右岸	虎跳峡镇	Y1341	33588415.2	3035265.1
右岸	虎跳峡镇	Y1342	33588428.0	3035223.3
右岸	虎跳峡镇	Y1343	33588422.5	3035137.6
右岸	虎跳峡镇	Y1344	33588435.6	3035080.7
右岸	虎跳峡镇	Y1345	33588467.7	3035042.4
右岸	虎跳峡镇	Y1346	33588523.9	3035007.8
右岸	虎跳峡镇	Y1347	33588557.1	3034970.3
右岸	虎跳峡镇	Y1348	33588593.3	3034889.1

岸别	所属乡镇	编号	X	Y
右岸	虎跳峡镇	Y1349	33588597.2	3034831.1
右岸	虎跳峡镇	Y1350	33588646.1	3034756.0
右岸	虎跳峡镇	Y1351	33588663.2	3034691.3
右岸	虎跳峡镇	Y1352	33588699.0	3034616.4
右岸	虎跳峡镇	Y1353	33588736.5	3034581.6
右岸	虎跳峡镇	Y1354	33588825.1	3034537.1
右岸	虎跳峡镇	Y1355	33588836.2	3034496.3
右岸	虎跳峡镇	Y1356	33588834.7	3034469.8
右岸	虎跳峡镇	Y1357	33588816.4	3034418.9
右岸	虎跳峡镇	Y1358	33588820.4	3034377.4
右岸	虎跳峡镇	Y1359	33588860.5	3034337.4
右岸	虎跳峡镇	Y1360	33588923.6	3034298.2
右岸	虎跳峡镇	Y1361	33588949.2	3034177.9
右岸	虎跳峡镇	Y1362	33588988.5	3034116.0
右岸	虎跳峡镇	Y1363	33589056.6	3034056.0
右岸	虎跳峡镇	Y1364	33589093.9	3033925.9
右岸	虎跳峡镇	Y1365	33589127.4	3033889.9
右岸	虎跳峡镇	Y1366	33589189.5	3033852.5
右岸	虎跳峡镇	Y1367	33589207.0	3033832.5
右岸	虎跳峡镇	Y1368	33589201.8	3033790.5
右岸	虎跳峡镇	Y1369	33589238.3	3033744.6
右岸	虎跳峡镇	Y1370	33589245.4	3033723.9
右岸	虎跳峡镇	Y1371	33589232.1	3033693.6
右岸	虎跳峡镇	Y1372	33589195.9	3033669.2
右岸	虎跳峡镇	Y1373	33589188.4	3033614.9
右岸	虎跳峡镇	Y1374	33589244.8	3033515.5
右岸	虎跳峡镇	Y1375	33589233.5	3033430.3
右岸	虎跳峡镇	Y1376	33589236.8	3033398.0
右岸	虎跳峡镇	Y1377	33589263.1	3033345.5
右岸	虎跳峡镇	Y1378	33589359.0	3033218.3
右岸	虎跳峡镇	Y1379	33589363.0	3033076.3
右岸	虎跳峡镇	Y1380	33589378.5	3033025.5
右岸	虎跳峡镇	Y1381	33589426.8	3032929.1
右岸	虎跳峡镇	Y1382	33589442.5	3032860.0
右岸	虎跳峡镇	Y1383	33589418.0	3032735.2
右岸	虎跳峡镇	Y1384	33589357.0	3032611.7
右岸	虎跳峡镇	Y1385	33589329.2	3032573.3
右岸	虎跳峡镇	Y1386	33589318.8	3032481.1
右岸	虎跳峡镇	Y1387	33589260.9	3032329.2
右岸	虎跳峡镇	Y1388	33589237.2	3032290.7
右岸	虎跳峡镇	Y1389	33589188.4	3032251.0
右岸	虎跳峡镇	Y1390	33589054.7	3032190.4
右岸	虎跳峡镇	Y1391	33589012.2	3032149.3
右岸	虎跳峡镇	Y1392	33588979.4	3032083.7
右岸	虎跳峡镇	Y1393	33588944.9	3031978.7

岸别	所属乡镇	编号	X	Y
右岸	虎跳峡镇	Y1394	33588832.6	3031786.1
右岸	虎跳峡镇	Y1395	33588775.2	3031740.4
右岸	虎跳峡镇	Y1396	33588578.2	3031639.7
右岸	虎跳峡镇	Y1397	33588542.0	3031604.0
右岸	虎跳峡镇	Y1398	33588511.3	3031557.5
右岸	虎跳峡镇	Y1399	33588326.8	3031385.7
右岸	虎跳峡镇	Y1400	33588320.9	3031366.3
右岸	虎跳峡镇	Y1401	33588330.9	3031309.4
右岸	虎跳峡镇	Y1402	33588383.8	3031210.9
右岸	虎跳峡镇	Y1403	33588439.9	3031072.8
右岸	虎跳峡镇	Y1404	33588457.1	3031004.7
右岸	虎跳峡镇	Y1405	33588452.1	3030958.0
右岸	虎跳峡镇	Y1406	33588417.5	3030919.2
右岸	虎跳峡镇	Y1407	33588407.8	3030894.1
右岸	虎跳峡镇	Y1408	33588419.7	3030791.5
右岸	虎跳峡镇	Y1409	33588417.5	3030653.4
右岸	虎跳峡镇	Y1410	33588434.2	3030579.9
右岸	虎跳峡镇	Y1411	33588473.7	3030541.5
右岸	虎跳峡镇	Y1412	33588496.3	3030495.0
右岸	虎跳峡镇	Y1413	33588527.5	3030313.5
右岸	虎跳峡镇	Y1414	33588563.5	3030253.4
右岸	虎跳峡镇	Y1415	33588643.1	3030220.1
右岸	虎跳峡镇	Y1416	33588780.8	3030124.8
右岸	虎跳峡镇	Y1417	33588846.6	3030100.7
右岸	虎跳峡镇	Y1418	33589183.5	3030163.1
右岸	虎跳峡镇	Y1419	33589421.4	3030194.5
右岸	虎跳峡镇	Y1420	33589456.6	3030216.6
右岸	虎跳峡镇	Y1421	33589473.9	3030300.0
右岸	虎跳峡镇	Y1422	33589536.9	3030364.9
右岸	虎跳峡镇	Y1423	33589576.0	3030499.5
右岸	虎跳峡镇	Y1424	33589588.3	3030587.8
右岸	虎跳峡镇	Y1425	33589605.1	3030611.9
右岸	虎跳峡镇	Y1426	33589901.9	3030645.0
右岸	虎跳峡镇	Y1427	33589952.3	3030645.4
右岸	虎跳峡镇	Y1428	33590004.0	3030626.3
右岸	虎跳峡镇	Y1429	33590081.6	3030614.6
右岸	虎跳峡镇	Y1430	33590156.0	3030616.7
右岸	虎跳峡镇	Y1431	33590186.7	3030624.8
右岸	虎跳峡镇	Y1432	33590228.1	3030659.1
右岸	虎跳峡镇	Y1433	33590286.4	3030677.4
右岸	虎跳峡镇	Y1434	33590354.5	3030681.5
右岸	虎跳峡镇	Y1435	33590471.3	3030668.4
右岸	虎跳峡镇	Y1436	33590589.9	3030705.4
右岸	虎跳峡镇	Y1437	33590673.3	3030660.4
右岸	虎跳峡镇	Y1438	33590736.9	3030659.0

岸别	所属乡镇	编号	X	Y
右岸	虎跳峡镇	Y1439	33590803.1	3030673.4
右岸	虎跳峡镇	Y1440	33590881.7	3030630.9
右岸	虎跳峡镇	Y1441	33591095.9	3030588.7
右岸	虎跳峡镇	Y1442	33591223.7	3030506.6
右岸	虎跳峡镇	Y1443	33591256.7	3030496.2
右岸	虎跳峡镇	Y1444	33591412.1	3030575.6
右岸	虎跳峡镇	Y1445	33591504.3	3030609.3
右岸	虎跳峡镇	Y1446	33591593.4	3030626.3
右岸	虎跳峡镇	Y1447	33591671.9	3030625.6
右岸	虎跳峡镇	Y1448	33591729.2	3030612.9
右岸	虎跳峡镇	Y1449	33591756.1	3030588.6
右岸	虎跳峡镇	Y1450	33591843.6	3030467.3
右岸	虎跳峡镇	Y1451	33591910.4	3030433.8
右岸	虎跳峡镇	Y1452	33591931.6	3030413.3
右岸	虎跳峡镇	Y1453	33592024.1	3030247.0
右岸	虎跳峡镇	Y1454	33592086.1	3030169.3
右岸	虎跳峡镇	Y1455	33592194.8	3030146.9
右岸	虎跳峡镇	Y1456	33592325.3	3030094.9
右岸	虎跳峡镇	Y1457	33592394.4	3030098.9
右岸	虎跳峡镇	Y1458	33592430.7	3030092.3
右岸	虎跳峡镇	Y1459	33592454.6	3030077.5
右岸	虎跳峡镇	Y1460	33592466.8	3030049.7
右岸	虎跳峡镇	Y1461	33592447.5	3029981.0
右岸	虎跳峡镇	Y1462	33592448.5	3029882.7
右岸	虎跳峡镇	Y1463	33592538.5	3029699.5
右岸	虎跳峡镇	Y1464	33592590.3	3029616.9
右岸	虎跳峡镇	Y1465	33592607.2	3029541.0
右岸	虎跳峡镇	Y1466	33592639.3	3029498.5
右岸	虎跳峡镇	Y1467	33592653.4	3029459.4
右岸	虎跳峡镇	Y1468	33592681.3	3029419.8
右岸	虎跳峡镇	Y1469	33592857.9	3029291.5
右岸	虎跳峡镇	Y1470	33592910.6	3029236.9
右岸	虎跳峡镇	Y1471	33592972.5	3029158.8
右岸	虎跳峡镇	Y1472	33593040.2	3029025.5
右岸	虎跳峡镇	Y1473	33593114.4	3028940.6
右岸	虎跳峡镇	Y1474	33593217.4	3028884.0
右岸	虎跳峡镇	Y1475	33593279.6	3028822.8
右岸	虎跳峡镇	Y1476	33593378.0	3028776.1
右岸	虎跳峡镇	Y1477	33593555.9	3028738.3
右岸	虎跳峡镇	Y1478	33593737.2	3028681.9
右岸	虎跳峡镇	Y1479	33593792.9	3028655.4
右岸	虎跳峡镇	Y1480	33593881.6	3028643.5
右岸	虎跳峡镇	Y1481	33593952.1	3028614.3
右岸	虎跳峡镇	Y1482	33594019.7	3028558.8
右岸	虎跳峡镇	Y1483	33594120.5	3028421.8

岸别	所属乡镇	编号	X	Y
右岸	虎跳峡镇	Y1484	33594166.7	3028390.6
右岸	虎跳峡镇	Y1485	33594280.8	3028344.0
右岸	虎跳峡镇	Y1486	33594349.3	3028290.2
右岸	虎跳峡镇	Y1487	33594379.4	3028231.3
右岸	虎跳峡镇	Y1488	33594416.0	3027969.2
右岸	虎跳峡镇	Y1489	33594436.8	3027916.1
右岸	虎跳峡镇	Y1490	33594444.5	3027770.3
右岸	虎跳峡镇	Y1491	33594488.4	3027679.8
右岸	虎跳峡镇	Y1492	33594492.3	3027656.2
右岸	虎跳峡镇	Y1493	33594451.4	3027536.2
右岸	虎跳峡镇	Y1494	33594422.8	3027479.0
右岸	虎跳峡镇	Y1495	33594412.8	3027416.4
右岸	虎跳峡镇	Y1496	33594420.8	3027358.6
右岸	虎跳峡镇	Y1497	33594486.5	3027218.0
右岸	虎跳峡镇	Y1498	33594482.8	3027134.8
右岸	虎跳峡镇	Y1499	33594456.3	3026987.7
右岸	虎跳峡镇	Y1500	33594484.1	3026802.8
右岸	虎跳峡镇	Y1501	33594430.5	3026604.0
右岸	虎跳峡镇	Y1502	33594433.6	3026509.2
右岸	虎跳峡镇	Y1503	33594402.3	3026378.9
右岸	虎跳峡镇	Y1504	33594402.5	3026326.3
右岸	虎跳峡镇	Y1505	33594415.2	3026280.6
右岸	虎跳峡镇	Y1506	33594453.2	3026204.2
右岸	虎跳峡镇	Y1507	33594463.7	3026100.1
右岸	虎跳峡镇	Y1508	33594490.9	3025989.8
右岸	虎跳峡镇	Y1509	33594509.7	3025962.8
右岸	虎跳峡镇	Y1510	33594578.0	3025910.0
右岸	虎跳峡镇	Y1511	33594701.4	3025757.8
右岸	虎跳峡镇	Y1512	33594714.2	3025725.9
右岸	虎跳峡镇	Y1513	33594732.4	3025569.0
右岸	虎跳峡镇	Y1514	33594768.4	3025498.6
右岸	虎跳峡镇	Y1515	33594816.3	3025442.8
右岸	虎跳峡镇	Y1516	33594862.8	3025415.4
右岸	虎跳峡镇	Y1517	33594897.4	3025406.6
右岸	虎跳峡镇	Y1518	33594993.1	3025412.0
右岸	虎跳峡镇	Y1519	33595060.8	3025404.3
右岸	虎跳峡镇	Y1520	33595071.7	3025394.7
右岸	虎跳峡镇	Y1521	33595102.6	3025324.7
右岸	虎跳峡镇	Y1522	33595145.4	3025281.0
右岸	虎跳峡镇	Y1523	33595205.6	3025248.1
右岸	虎跳峡镇	Y1524	33595283.6	3025243.2
右岸	虎跳峡镇	Y1525	33595329.7	3025257.9
右岸	虎跳峡镇	Y1526	33595401.1	3025261.2
右岸	虎跳峡镇	Y1527	33595489.3	3025282.4
右岸	虎跳峡镇	Y1528	33595553.9	3025307.6

岸别	所属乡镇	编号	X	Y
右岸	虎跳峡镇	Y1529	33595580.2	3025342.6
右岸	虎跳峡镇	Y1530	33595620.9	3025358.3
右岸	虎跳峡镇	Y1531	33595706.1	3025356.4
右岸	虎跳峡镇	Y1532	33595860.6	3025304.0
右岸	虎跳峡镇	Y1533	33595981.8	3025343.3
右岸	虎跳峡镇	Y1534	33596088.4	3025353.4
右岸	虎跳峡镇	Y1535	33596127.4	3025367.0
右岸	虎跳峡镇	Y1536	33596293.6	3025475.2
右岸	虎跳峡镇	Y1537	33596463.6	3025543.6
右岸	虎跳峡镇	Y1538	33596513.0	3025550.6
右岸	虎跳峡镇	Y1539	33596564.2	3025540.6
右岸	虎跳峡镇	Y1540	33596605.1	3025517.3
右岸	虎跳峡镇	Y1541	33596635.1	3025488.1
右岸	虎跳峡镇	Y1542	33596695.6	3025402.6
右岸	虎跳峡镇	Y1543	33596749.4	3025373.7
右岸	虎跳峡镇	Y1544	33596800.2	3025371.0
右岸	虎跳峡镇	Y1545	33596967.8	3025397.9
右岸	虎跳峡镇	Y1546	33597166.9	3025397.8
右岸	虎跳峡镇	Y1547	33597232.6	3025380.8
右岸	虎跳峡镇	Y1548	33597347.2	3025323.7
右岸	虎跳峡镇	Y1549	33597390.5	3025313.3
右岸	虎跳峡镇	Y1550	33597436.5	3025315.4
右岸	虎跳峡镇	Y1551	33597554.6	3025279.9
右岸	虎跳峡镇	Y1552	33597577.6	3025263.7
右岸	虎跳峡镇	Y1553	33597614.4	3025198.9
右岸	虎跳峡镇	Y1554	33597621.4	3025114.3
右岸	虎跳峡镇	Y1555	33597649.1	3025043.3
右岸	虎跳峡镇	Y1556	33597645.3	3024991.3
右岸	虎跳峡镇	Y1557	33597606.3	3024889.2
右岸	虎跳峡镇	Y1558	33597607.3	3024844.1
右岸	虎跳峡镇	Y1559	33597637.0	3024780.8
右岸	虎跳峡镇	Y1560	33597711.2	3024737.1
右岸	虎跳峡镇	Y1561	33597731.7	3024708.9
右岸	虎跳峡镇	Y1562	33597736.4	3024686.7
右岸	虎跳峡镇	Y1563	33597729.0	3024662.2
右岸	虎跳峡镇	Y1564	33597685.7	3024623.4
右岸	虎跳峡镇	Y1565	33597641.1	3024568.8
右岸	虎跳峡镇	Y1566	33597636.0	3024527.1
右岸	虎跳峡镇	Y1567	33597698.6	3024443.0
右岸	虎跳峡镇	Y1568	33597710.8	3024392.7
右岸	虎跳峡镇	Y1569	33597704.3	3024360.6
右岸	虎跳峡镇	Y1570	33597621.7	3024253.7
右岸	虎跳峡镇	Y1571	33597612.2	3024218.1
右岸	虎跳峡镇	Y1572	33597617.7	3024184.9
右岸	虎跳峡镇	Y1573	33597689.4	3024046.2

岸别	所属乡镇	编号	X	Y
右岸	虎跳峡镇	Y1574	33597699.1	3024005.1
右岸	虎跳峡镇	Y1575	33597699.6	3023825.8
右岸	虎跳峡镇	Y1576	33597660.4	3023705.9
右岸	虎跳峡镇	Y1577	33597656.1	3023656.9
右岸	虎跳峡镇	Y1578	33597694.2	3023431.1
右岸	虎跳峡镇	Y1579	33597665.7	3023305.0
右岸	虎跳峡镇	Y1580	33597663.1	3023250.2
右岸	虎跳峡镇	Y1581	33597679.3	3023189.0
右岸	虎跳峡镇	Y1582	33597754.3	3023036.7
右岸	虎跳峡镇	Y1583	33597772.9	3022947.8
右岸	虎跳峡镇	Y1584	33597734.6	3022756.4
右岸	虎跳峡镇	Y1585	33597736.1	3022720.8
右岸	虎跳峡镇	Y1586	33597796.8	3022639.2
右岸	虎跳峡镇	Y1587	33597850.4	3022594.8
右岸	虎跳峡镇	Y1588	33597958.5	3022533.7
右岸	虎跳峡镇	Y1589	33597999.9	3022477.1
右岸	虎跳峡镇	Y1590	33598041.8	3022459.5
右岸	虎跳峡镇	Y1591	33598115.5	3022299.8
右岸	虎跳峡镇	Y1592	33598197.6	3022225.9
右岸	虎跳峡镇	Y1593	33598272.3	3022125.3
右岸	虎跳峡镇	Y1594	33598298.8	3022069.3
右岸	虎跳峡镇	Y1595	33598312.5	3022015.5
右岸	虎跳峡镇	Y1596	33598372.3	3021916.3
右岸	虎跳峡镇	Y1597	33598409.0	3021872.4
右岸	虎跳峡镇	Y1598	33598465.2	3021842.8
右岸	虎跳峡镇	Y1599	33598508.3	3021804.1
右岸	虎跳峡镇	Y1600	33598633.8	3021729.3
右岸	虎跳峡镇	Y1601	33598707.1	3021657.7
右岸	虎跳峡镇	Y1602	33598774.0	3021525.9
右岸	虎跳峡镇	Y1603	33598843.8	3021336.1
右岸	虎跳峡镇	Y1604	33598916.3	3021047.9
右岸	虎跳峡镇	Y1605	33598988.9	3020933.1
右岸	虎跳峡镇	Y1606	33599021.5	3020781.8
右岸	虎跳峡镇	Y1607	33599089.2	3020699.0
右岸	虎跳峡镇	Y1608	33599105.3	3020668.5
右岸	虎跳峡镇	Y1609	33599104.8	3020624.7
右岸	虎跳峡镇	Y1610	33599078.6	3020557.2
右岸	虎跳峡镇	Y1611	33599082.8	3020517.4
右岸	虎跳峡镇	Y1612	33599202.9	3020391.5
右岸	虎跳峡镇	Y1613	33599299.3	3020160.3
右岸	虎跳峡镇	Y1614	33599398.6	3019974.2
右岸	虎跳峡镇	Y1615	33599401.0	3019917.7
右岸	虎跳峡镇	Y1616	33599366.5	3019797.2
右岸	虎跳峡镇	Y1617	33599372.5	3019733.3
右岸	虎跳峡镇	Y1618	33599494.0	3019419.3

岸别	所属乡镇	编号	X	Y
右岸	虎跳峡镇	Y1619	33599518.0	3019387.0
右岸	虎跳峡镇	Y1620	33599571.6	3019347.2
右岸	虎跳峡镇	Y1621	33599597.6	3019306.5
右岸	虎跳峡镇	Y1622	33599603.3	3019258.8
右岸	虎跳峡镇	Y1623	33599594.3	3019132.4
右岸	虎跳峡镇	Y1624	33599610.3	3019055.2
右岸	虎跳峡镇	Y1625	33599650.9	3019019.5
右岸	虎跳峡镇	Y1626	33599728.9	3019001.4
右岸	虎跳峡镇	Y1627	33599805.6	3018958.1
右岸	虎跳峡镇	Y1628	33599923.6	3018839.0
右岸	虎跳峡镇	Y1629	33599982.5	3018800.4
右岸	虎跳峡镇	Y1630	33600119.4	3018753.1
右岸	虎跳峡镇	Y1631	33600144.2	3018764.9
右岸	虎跳峡镇	Y1632	33600165.9	3018758.4
右岸	虎跳峡镇	Y1633	33600227.4	3018699.4
右岸	虎跳峡镇	Y1634	33600235.8	3018668.5
右岸	虎跳峡镇	Y1635	33600339.3	3018497.7
右岸	虎跳峡镇	Y1636	33600449.4	3018414.6
右岸	虎跳峡镇	Y1637	33600531.8	3018336.4
右岸	虎跳峡镇	Y1638	33600715.1	3018215.6
右岸	虎跳峡镇	Y1639	33600720.2	3018191.1
右岸	虎跳峡镇	Y1640	33600704.9	3018153.9
右岸	虎跳峡镇	Y1641	33600647.3	3018091.9
右岸	虎跳峡镇	Y1642	33600657.3	3018013.9
右岸	虎跳峡镇	Y1643	33600714.2	3017883.9
右岸	虎跳峡镇	Y1644	33600796.0	3017734.2
右岸	虎跳峡镇	Y1645	33600809.2	3017688.1
右岸	虎跳峡镇	Y1646	33600833.2	3017488.3
右岸	虎跳峡镇	Y1647	33600854.6	3017393.8
右岸	虎跳峡镇	Y1648	33600914.5	3017229.7
右岸	虎跳峡镇	Y1649	33600968.4	3017165.4
右岸	虎跳峡镇	Y1650	33600995.0	3017099.4
右岸	虎跳峡镇	Y1651	33600983.1	3017004.8
右岸	虎跳峡镇	Y1652	33600951.2	3016960.2
右岸	虎跳峡镇	Y1653	33600922.7	3016940.2
右岸	虎跳峡镇	Y1654	33600913.8	3016878.3
右岸	虎跳峡镇	Y1655	33600917.9	3016838.6
右岸	虎跳峡镇	Y1656	33600943.1	3016784.0
右岸	虎跳峡镇	Y1657	33601054.4	3016628.7
右岸	虎跳峡镇	Y1658	33601069.6	3016582.8
右岸	虎跳峡镇	Y1659	33601096.7	3016415.5
右岸	虎跳峡镇	Y1660	33601247.5	3016189.2
右岸	虎跳峡镇	Y1661	33601269.7	3016092.6
右岸	虎跳峡镇	Y1662	33601269.9	3016065.3
右岸	虎跳峡镇	Y1663	33601254.1	3016030.3

岸别	所属乡镇	编号	X	Y
右岸	虎跳峡镇	Y1664	33601131.8	3015936.1
右岸	虎跳峡镇	Y1665	33601108.6	3015864.6
右岸	虎跳峡镇	Y1666	33601055.8	3015821.4
右岸	虎跳峡镇	Y1667	33601001.6	3015717.5
右岸	虎跳峡镇	Y1668	33600986.2	3015652.8
右岸	虎跳峡镇	Y1669	33600983.7	3015602.3
右岸	虎跳峡镇	Y1670	33601013.8	3015293.2
右岸	虎跳峡镇	Y1671	33601027.1	3015226.2
右岸	虎跳峡镇	Y1672	33601083.0	3015112.6
右岸	虎跳峡镇	Y1673	33601110.6	3015079.1
右岸	虎跳峡镇	Y1674	33601189.6	3015019.8
右岸	虎跳峡镇	Y1675	33601199.0	3014992.8
右岸	虎跳峡镇	Y1676	33601164.0	3014801.7
右岸	虎跳峡镇	Y1677	33601172.3	3014762.5
右岸	虎跳峡镇	Y1678	33601233.1	3014643.4
右岸	虎跳峡镇	Y1679	33601240.4	3014611.1
右岸	虎跳峡镇	Y1680	33601240.3	3014554.4
右岸	虎跳峡镇	Y1681	33601226.3	3014501.9
右岸	虎跳峡镇	Y1682	33601232.1	3014364.8
右岸	虎跳峡镇	Y1683	33601221.1	3014310.0
右岸	虎跳峡镇	Y1684	33601216.4	3014194.3
右岸	虎跳峡镇	Y1685	33601223.3	3014144.6
右岸	虎跳峡镇	Y1686	33601289.1	3014029.4
右岸	虎跳峡镇	Y1687	33601382.0	3013952.7
右岸	虎跳峡镇	Y1688	33601415.7	3013893.1
右岸	虎跳峡镇	Y1689	33601431.0	3013848.8
右岸	虎跳峡镇	Y1690	33601442.4	3013668.0
右岸	虎跳峡镇	Y1691	33601475.0	3013586.2
右岸	虎跳峡镇	Y1692	33601489.3	3013491.3
右岸	虎跳峡镇	Y1693	33601481.2	3013464.8
右岸	虎跳峡镇	Y1694	33601454.2	3013424.6
右岸	虎跳峡镇	Y1695	33601434.8	3013307.2
右岸	虎跳峡镇	Y1696	33601438.7	3013220.5
右岸	虎跳峡镇	Y1697	33601453.3	3013169.9
右岸	虎跳峡镇	Y1698	33601558.9	3012975.3
右岸	虎跳峡镇	Y1699	33601632.0	3012917.4
右岸	虎跳峡镇	Y1700	33601719.5	3012824.4
右岸	虎跳峡镇	Y1701	33601764.9	3012756.8
右岸	虎跳峡镇	Y1702	33601859.5	3012669.9
右岸	虎跳峡镇	Y1703	33601891.0	3012624.1
右岸	虎跳峡镇	Y1704	33601946.5	3012497.9
右岸	虎跳峡镇	Y1705	33601957.6	3012398.7
右岸	虎跳峡镇	Y1706	33601991.4	3012342.6
右岸	虎跳峡镇	Y1707	33602150.6	3012199.9
右岸	虎跳峡镇	Y1708	33602363.2	3011984.5

岸别	所属乡镇	编号	X	Y
右岸	虎跳峡镇	Y1709	33602394.8	3011925.4
右岸	虎跳峡镇	Y1710	33602425.2	3011795.9
右岸	虎跳峡镇	Y1711	33602453.1	3011720.7
右岸	虎跳峡镇	Y1712	33602534.5	3011592.1
右岸	虎跳峡镇	Y1713	33602550.7	3011552.3
右岸	虎跳峡镇	Y1714	33602587.6	3011535.4
右岸	虎跳峡镇	Y1715	33602692.0	3011429.9
右岸	虎跳峡镇	Y1716	33602776.6	3011358.3
右岸	虎跳峡镇	Y1717	33602802.7	3011340.2
右岸	虎跳峡镇	Y1718	33602807.6	3011346.9
右岸	虎跳峡镇	Y1719	33602880.0	3011296.4
右岸	虎跳峡镇	Y1720	33602897.2	3011273.1
右岸	虎跳峡镇	Y1721	33603056.7	3011186.7
右岸	虎跳峡镇	Y1722	33603138.1	3011102.4
右岸	虎跳峡镇	Y1723	33603159.3	3011066.7
右岸	虎跳峡镇	Y1724	33603236.2	3011013.5
右岸	虎跳峡镇	Y1725	33603292.1	3010952.5
右岸	虎跳峡镇	Y1726	33603349.4	3010869.8
右岸	虎跳峡镇	Y1727	33603378.9	3010806.6
右岸	虎跳峡镇	Y1728	33603351.1	3010683.5
右岸	虎跳峡镇	Y1729	33603360.6	3010644.7
右岸	虎跳峡镇	Y1730	33603417.3	3010539.4
右岸	虎跳峡镇	Y1731	33603545.1	3010402.7
右岸	虎跳峡镇	Y1732	33603572.2	3010362.4
右岸	虎跳峡镇	Y1733	33603585.0	3010269.2
右岸	虎跳峡镇	Y1734	33603557.7	3010121.5
右岸	虎跳峡镇	Y1735	33603567.1	3010060.3
右岸	虎跳峡镇	Y1736	33603616.7	3009989.2
右岸	虎跳峡镇	Y1737	33603660.2	3009959.7
右岸	虎跳峡镇	Y1738	33603675.8	3009914.8
右岸	虎跳峡镇	Y1739	33603666.3	3009830.5
右岸	虎跳峡镇	Y1740	33603677.5	3009781.1
右岸	虎跳峡镇	Y1741	33603801.4	3009616.5
右岸	虎跳峡镇	Y1742	33603832.8	3009489.9
右岸	虎跳峡镇	Y1743	33603876.6	3009431.2
右岸	虎跳峡镇	Y1744	33603897.7	3009382.7
右岸	虎跳峡镇	Y1745	33603903.3	3009339.8
右岸	虎跳峡镇	Y1746	33603895.8	3009339.2
右岸	虎跳峡镇	Y1747	33603898.1	3009305.8
右岸	虎跳峡镇	Y1748	33603909.5	3009227.1
右岸	虎跳峡镇	Y1749	33603927.7	3009165.5
右岸	虎跳峡镇	Y1750	33603988.7	3009051.9
右岸	虎跳峡镇	Y1751	33604055.2	3008949.8
右岸	虎跳峡镇	Y1752	33604127.6	3008760.9
右岸	虎跳峡镇	Y1753	33604158.4	3008631.2

岸别	所属乡镇	编号	X	Y
右岸	虎跳峡镇	Y1754	33604133.2	3008517.6
右岸	虎跳峡镇	Y1755	33604132.3	3008466.8
右岸	虎跳峡镇	Y1756	33604146.2	3008415.6
右岸	虎跳峡镇	Y1757	33604199.4	3008300.9
右岸	虎跳峡镇	Y1758	33604274.3	3008221.5
右岸	虎跳峡镇	Y1759	33604391.4	3008216.6
右岸	虎跳峡镇	Y1760	33604415.2	3008208.7
右岸	虎跳峡镇	Y1761	33604456.9	3008171.2
右岸	虎跳峡镇	Y1762	33604499.1	3008101.5
右岸	虎跳峡镇	Y1763	33604526.9	3008015.1
右岸	虎跳峡镇	Y1764	33604619.9	3007586.1
右岸	虎跳峡镇	Y1765	33604738.4	3007226.2
右岸	虎跳峡镇	Y1766	33604856.7	3007125.6
右岸	虎跳峡镇	Y1767	33604911.3	3007049.7
右岸	虎跳峡镇	Y1768	33605078.0	3006900.4
右岸	虎跳峡镇	Y1769	33605136.4	3006882.4
右岸	虎跳峡镇	Y1770	33605242.4	3006884.5
右岸	虎跳峡镇	Y1771	33605324.1	3006872.4
右岸	虎跳峡镇	Y1772	33605423.6	3006832.2
右岸	虎跳峡镇	Y1773	33605460.2	3006788.8
右岸	虎跳峡镇	Y1774	33605477.7	3006752.8
右岸	虎跳峡镇	Y1775	33605494.9	3006640.6
左岸	格咱乡	Z1	33587132.3	3099455.2
左岸	格咱乡	Z2	33587150.2	3099394.6
左岸	格咱乡	Z3	33587130.6	3099326.1
左岸	格咱乡	Z4	33587151.0	3099221.7
左岸	格咱乡	Z5	33587209.0	3099159.3
左岸	格咱乡	Z6	33587310.3	3099014.1
左岸	格咱乡	Z7	33587354.1	3098975.1
左岸	格咱乡	Z8	33587414.9	3098940.3
左岸	格咱乡	Z9	33587495.3	3098856.6
左岸	格咱乡	Z10	33587550.1	3098777.0
左岸	格咱乡	Z11	33587609.1	3098726.9
左岸	格咱乡	Z12	33587660.0	3098697.9
左岸	格咱乡	Z13	33587937.0	3098602.3
左岸	格咱乡	Z14	33587978.7	3098595.6
左岸	格咱乡	Z15	33588004.3	3098601.4
左岸	格咱乡	Z16	33588087.1	3098649.9
左岸	格咱乡	Z17	33588116.7	3098658.5
左岸	格咱乡	Z18	33588223.4	3098614.6
左岸	格咱乡	Z19	33588256.5	3098625.2
左岸	格咱乡	Z20	33588300.3	3098621.4
左岸	格咱乡	Z21	33588324.6	3098596.2
左岸	格咱乡	Z22	33588354.8	3098594.5
左岸	格咱乡	Z23	33588388.6	3098579.2

岸别	所属乡镇	编号	X	Y
左岸	格咱乡	Z24	33588403.5	3098584.3
左岸	格咱乡	Z25	33588430.8	3098577.0
左岸	格咱乡	Z26	33588447.4	3098561.1
左岸	格咱乡	Z27	33588491.6	3098548.4
左岸	格咱乡	Z28	33588504.2	3098536.0
左岸	格咱乡	Z29	33588469.7	3098422.7
左岸	格咱乡	Z30	33588418.0	3098314.8
左岸	格咱乡	Z31	33588332.4	3098186.8
左岸	格咱乡	Z32	33588264.5	3098119.4
左岸	格咱乡	Z33	33588207.5	3098081.0
左岸	格咱乡	Z34	33588191.0	3098060.9
左岸	格咱乡	Z35	33588130.6	3097934.5
左岸	格咱乡	Z36	33588140.1	3097908.7
左岸	格咱乡	Z37	33588117.1	3097670.6
左岸	格咱乡	Z38	33588123.2	3097604.1
左岸	格咱乡	Z39	33588109.1	3097510.2
左岸	格咱乡	Z40	33588069.7	3097430.7
左岸	格咱乡	Z41	33588057.3	3097362.9
左岸	格咱乡	Z42	33587969.0	3097263.9
左岸	格咱乡	Z43	33587941.8	3097222.2
左岸	格咱乡	Z44	33587926.4	3097179.5
左岸	格咱乡	Z45	33587936.2	3097129.6
左岸	格咱乡	Z46	33587933.0	3097086.5
左岸	格咱乡	Z47	33587888.5	3097014.1
左岸	格咱乡	Z48	33587877.3	3096963.3
左岸	格咱乡	Z49	33587898.4	3096850.0
左岸	格咱乡	Z50	33587895.6	3096691.0
左岸	格咱乡	Z51	33587915.9	3096615.6
左岸	格咱乡	Z52	33587944.6	3096575.1
左岸	格咱乡	Z53	33588019.6	3096529.7
左岸	格咱乡	Z54	33588155.5	3096480.8
左岸	格咱乡	Z55	33588196.8	3096473.7
左岸	格咱乡	Z56	33588231.5	3096477.6
左岸	格咱乡	Z57	33588272.2	3096501.2
左岸	格咱乡	Z58	33588323.3	3096550.8
左岸	格咱乡	Z59	33588359.2	3096605.3
左岸	格咱乡	Z60	33588560.8	3096728.9
左岸	格咱乡	Z61	33588626.0	3096785.1
左岸	格咱乡	Z62	33588668.9	3096840.6
左岸	格咱乡	Z63	33588797.7	3096944.0
左岸	格咱乡	Z64	33588845.7	3096948.3
左岸	格咱乡	Z65	33588859.9	3096965.8
左岸	格咱乡	Z66	33588896.6	3096983.2
左岸	格咱乡	Z67	33588950.3	3096995.1
左岸	格咱乡	Z68	33588986.0	3097031.4

岸别	所属乡镇	编号	X	Y
左岸	格咱乡	Z69	33589035.2	3097047.8
左岸	格咱乡	Z70	33589055.3	3097071.5
左岸	格咱乡	Z71	33589125.9	3097082.9
左岸	格咱乡	Z72	33589162.5	3097139.6
左岸	格咱乡	Z73	33589198.7	3097142.7
左岸	格咱乡	Z74	33589215.6	3097135.7
左岸	格咱乡	Z75	33589237.2	3097096.3
左岸	格咱乡	Z76	33589247.6	3097090.6
左岸	格咱乡	Z77	33589291.7	3097116.5
左岸	格咱乡	Z78	33589323.9	3097118.6
左岸	格咱乡	Z79	33589342.2	3097083.1
左岸	格咱乡	Z80	33589381.7	3097088.4
左岸	格咱乡	Z81	33589453.2	3097118.0
左岸	格咱乡	Z82	33589497.9	3097147.6
左岸	格咱乡	Z83	33589562.5	3097141.7
左岸	格咱乡	Z84	33589588.7	3097124.3
左岸	格咱乡	Z85	33589642.1	3097022.3
左岸	格咱乡	Z86	33589678.4	3097019.5
左岸	格咱乡	Z87	33589699.9	3097004.3
左岸	格咱乡	Z88	33589725.1	3097036.2
左岸	格咱乡	Z89	33589744.0	3097041.6
左岸	格咱乡	Z90	33589759.1	3097035.4
左岸	格咱乡	Z91	33589773.1	3096965.7
左岸	格咱乡	Z92	33589793.7	3096951.1
左岸	格咱乡	Z93	33589797.8	3096938.8
左岸	格咱乡	Z94	33589793.3	3096915.9
左岸	格咱乡	Z95	33589772.7	3096905.9
左岸	格咱乡	Z96	33589776.0	3096875.1
左岸	格咱乡	Z97	33589793.7	3096859.6
左岸	格咱乡	Z98	33589828.4	3096853.2
左岸	格咱乡	Z99	33589818.3	3096795.4
左岸	格咱乡	Z100	33589846.3	3096793.3
左岸	格咱乡	Z101	33589857.6	3096776.1
左岸	格咱乡	Z102	33589866.4	3096701.5
左岸	格咱乡	Z103	33589825.6	3096647.2
左岸	格咱乡	Z104	33589830.8	3096613.9
左岸	格咱乡	Z105	33589849.6	3096577.3
左岸	格咱乡	Z106	33589850.8	3096538.8
左岸	格咱乡	Z107	33589872.8	3096490.8
左岸	格咱乡	Z108	33589915.3	3096477.2
左岸	格咱乡	Z109	33589937.0	3096455.2
左岸	格咱乡	Z110	33589976.5	3096433.2
左岸	格咱乡	Z111	33589985.0	3096419.3
左岸	格咱乡	Z112	33589986.2	3096388.2
左岸	格咱乡	Z113	33590051.3	3096341.5

岸别	所属乡镇	编号	X	Y
左岸	格咱乡	Z114	33590047.8	3096225.1
左岸	格咱乡	Z115	33590132.7	3096080.8
左岸	格咱乡	Z116	33590135.7	3096003.3
左岸	格咱乡	Z117	33590127.4	3095984.7
左岸	格咱乡	Z118	33590097.6	3095955.0
左岸	格咱乡	Z119	33589995.0	3095906.2
左岸	格咱乡	Z120	33589980.2	3095878.7
左岸	格咱乡	Z121	33590011.8	3095784.5
左岸	格咱乡	Z122	33590055.3	3095732.6
左岸	格咱乡	Z123	33590052.4	3095675.1
左岸	格咱乡	Z124	33590079.8	3095630.4
左岸	格咱乡	Z125	33590071.0	3095564.1
左岸	格咱乡	Z126	33590082.2	3095519.8
左岸	格咱乡	Z127	33590073.6	3095463.6
左岸	格咱乡	Z128	33590077.8	3095447.2
左岸	格咱乡	Z129	33590110.2	3095427.2
左岸	格咱乡	Z130	33590118.6	3095412.1
左岸	格咱乡	Z131	33590074.7	3095315.5
左岸	格咱乡	Z132	33590080.2	3095283.5
左岸	格咱乡	Z133	33590103.3	3095247.0
左岸	格咱乡	Z134	33590120.6	3095189.3
左岸	格咱乡	Z135	33590154.8	3095176.5
左岸	格咱乡	Z136	33590191.3	3095149.7
左岸	格咱乡	Z137	33590229.2	3095142.0
左岸	格咱乡	Z138	33590275.7	3095142.4
左岸	格咱乡	Z139	33590294.3	3095152.6
左岸	格咱乡	Z140	33590391.6	3095172.8
左岸	格咱乡	Z141	33590459.0	3095176.7
左岸	格咱乡	Z142	33590519.4	3095167.4
左岸	格咱乡	Z143	33590567.5	3095144.1
左岸	建塘镇	Z144	33590634.6	3095138.7
左岸	建塘镇	Z145	33590658.9	3095143.6
左岸	建塘镇	Z146	33590714.8	3095189.1
左岸	建塘镇	Z147	33590776.9	3095175.0
左岸	建塘镇	Z148	33590834.0	3095203.7
左岸	建塘镇	Z149	33590896.8	3095219.1
左岸	建塘镇	Z150	33590907.6	3095217.6
左岸	建塘镇	Z151	33590928.4	3095193.6
左岸	建塘镇	Z152	33590976.3	3095177.8
左岸	建塘镇	Z153	33591059.6	3095175.5
左岸	建塘镇	Z154	33591160.8	3095201.3
左岸	建塘镇	Z155	33591334.8	3095129.7
左岸	建塘镇	Z156	33591371.0	3095106.3
左岸	建塘镇	Z157	33591463.4	3095076.8
左岸	建塘镇	Z158	33591479.6	3095032.8

岸别	所属乡镇	编号	X	Y
左岸	建塘镇	Z159	33591518.6	3095037.1
左岸	建塘镇	Z160	33591539.4	3095031.2
左岸	建塘镇	Z161	33591542.6	3095008.0
左岸	建塘镇	Z162	33591535.0	3094991.7
左岸	建塘镇	Z163	33591542.1	3094973.4
左岸	建塘镇	Z164	33591573.2	3094991.8
左岸	建塘镇	Z165	33591620.8	3094988.6
左岸	建塘镇	Z166	33591643.3	3094968.3
左岸	建塘镇	Z167	33591651.3	3094875.7
左岸	建塘镇	Z168	33591645.6	3094831.4
左岸	建塘镇	Z169	33591662.3	3094816.3
左岸	建塘镇	Z170	33591683.9	3094825.5
左岸	建塘镇	Z171	33591690.4	3094812.7
左岸	建塘镇	Z172	33591689.4	3094789.9
左岸	建塘镇	Z173	33591662.3	3094737.2
左岸	建塘镇	Z174	33591690.2	3094720.5
左岸	建塘镇	Z175	33591726.4	3094728.8
左岸	建塘镇	Z176	33591746.7	3094717.1
左岸	建塘镇	Z177	33591755.7	3094648.7
左岸	建塘镇	Z178	33591741.4	3094602.9
左岸	建塘镇	Z179	33591767.4	3094585.2
左岸	建塘镇	Z180	33591780.4	3094545.2
左岸	建塘镇	Z181	33591761.8	3094527.9
左岸	建塘镇	Z182	33591757.5	3094508.6
左岸	建塘镇	Z183	33591787.5	3094480.9
左岸	建塘镇	Z184	33591818.6	3094478.2
左岸	建塘镇	Z185	33591858.7	3094456.0
左岸	建塘镇	Z186	33591893.8	3094416.8
左岸	建塘镇	Z187	33591934.5	3094387.6
左岸	建塘镇	Z188	33591995.5	3094374.5
左岸	建塘镇	Z189	33591998.5	3094352.4
左岸	建塘镇	Z190	33591986.5	3094330.6
左岸	建塘镇	Z191	33591991.7	3094288.2
左岸	建塘镇	Z192	33592023.0	3094213.1
左岸	建塘镇	Z193	33592074.3	3094186.7
左岸	建塘镇	Z194	33592094.1	3094147.0
左岸	建塘镇	Z195	33592122.1	3094133.1
左岸	建塘镇	Z196	33592138.4	3094103.7
左岸	建塘镇	Z197	33592170.8	3094090.0
左岸	建塘镇	Z198	33592249.9	3094012.5
左岸	建塘镇	Z199	33592231.9	3093983.5
左岸	建塘镇	Z200	33592207.6	3093967.1
左岸	建塘镇	Z201	33592211.5	3093940.4
左岸	建塘镇	Z202	33592205.1	3093921.2
左岸	建塘镇	Z203	33592246.0	3093908.7

岸别	所属乡镇	编号	X	Y
左岸	建塘镇	Z204	33592250.3	3093868.4
左岸	建塘镇	Z205	33592282.2	3093859.4
左岸	建塘镇	Z206	33592295.2	3093822.5
左岸	建塘镇	Z207	33592283.6	3093793.8
左岸	建塘镇	Z208	33592245.1	3093740.3
左岸	建塘镇	Z209	33592245.5	3093728.7
左岸	建塘镇	Z210	33592272.2	3093695.8
左岸	建塘镇	Z211	33592249.2	3093654.4
左岸	建塘镇	Z212	33592246.8	3093630.5
左岸	建塘镇	Z213	33592267.0	3093523.1
左岸	建塘镇	Z214	33592255.4	3093507.5
左岸	建塘镇	Z215	33592265.7	3093471.5
左岸	建塘镇	Z216	33592251.3	3093447.2
左岸	建塘镇	Z217	33592263.4	3093427.6
左岸	建塘镇	Z218	33592248.6	3093383.2
左岸	建塘镇	Z219	33592259.0	3093368.8
左岸	建塘镇	Z220	33592253.7	3093348.8
左岸	建塘镇	Z221	33592267.3	3093309.4
左岸	建塘镇	Z222	33592246.6	3093247.5
左岸	建塘镇	Z223	33592213.3	3093230.6
左岸	建塘镇	Z224	33592218.6	3093212.9
左岸	建塘镇	Z225	33592246.5	3093180.8
左岸	建塘镇	Z226	33592229.8	3093094.9
左岸	建塘镇	Z227	33592269.9	3093072.9
左岸	建塘镇	Z228	33592276.7	3093028.3
左岸	建塘镇	Z229	33592312.8	3092995.3
左岸	建塘镇	Z230	33592321.7	3092921.6
左岸	建塘镇	Z231	33592316.4	3092906.7
左岸	建塘镇	Z232	33592286.0	3092902.9
左岸	建塘镇	Z233	33592272.8	3092882.9
左岸	建塘镇	Z234	33592286.1	3092861.4
左岸	建塘镇	Z235	33592257.2	3092797.4
左岸	建塘镇	Z236	33592275.9	3092781.0
左岸	建塘镇	Z237	33592244.5	3092724.1
左岸	建塘镇	Z238	33592189.8	3092671.4
左岸	建塘镇	Z239	33592174.2	3092633.7
左岸	建塘镇	Z240	33592189.0	3092624.3
左岸	建塘镇	Z241	33592190.2	3092613.7
左岸	建塘镇	Z242	33592165.7	3092588.9
左岸	建塘镇	Z243	33592166.4	3092567.7
左岸	建塘镇	Z244	33592145.3	3092508.9
左岸	建塘镇	Z245	33592154.4	3092498.3
左岸	建塘镇	Z246	33592182.8	3092504.0
左岸	建塘镇	Z247	33592190.0	3092477.0
左岸	建塘镇	Z248	33592167.6	3092403.1

岸别	所属乡镇	编号	X	Y
左岸	建塘镇	Z249	33592114.4	3092344.7
左岸	建塘镇	Z250	33592115.3	3092325.8
左岸	建塘镇	Z251	33592138.6	3092300.0
左岸	建塘镇	Z252	33592139.8	3092238.9
左岸	建塘镇	Z253	33592134.1	3092226.3
左岸	建塘镇	Z254	33592102.8	3092207.2
左岸	建塘镇	Z255	33592085.0	3092144.1
左岸	建塘镇	Z256	33592111.9	3092112.0
左岸	建塘镇	Z257	33592103.5	3092057.9
左岸	建塘镇	Z258	33592106.7	3092024.8
左岸	建塘镇	Z259	33592088.8	3091991.9
左岸	建塘镇	Z260	33592113.5	3091976.6
左岸	建塘镇	Z261	33592104.7	3091938.9
左岸	建塘镇	Z262	33592119.2	3091910.2
左岸	建塘镇	Z263	33592112.9	3091900.2
左岸	建塘镇	Z264	33592073.0	3091904.5
左岸	建塘镇	Z265	33592029.4	3091859.6
左岸	建塘镇	Z266	33592028.2	3091814.0
左岸	建塘镇	Z267	33592045.3	3091772.7
左岸	建塘镇	Z268	33592034.4	3091747.3
左岸	建塘镇	Z269	33592056.3	3091699.2
左岸	建塘镇	Z270	33592054.9	3091664.2
左岸	建塘镇	Z271	33592043.2	3091644.0
左岸	建塘镇	Z272	33592050.7	3091624.9
左岸	建塘镇	Z273	33592030.0	3091588.9
左岸	建塘镇	Z274	33592021.1	3091548.5
左岸	建塘镇	Z275	33592044.8	3091447.2
左岸	建塘镇	Z276	33592040.2	3091431.1
左岸	建塘镇	Z277	33591995.9	3091410.5
左岸	建塘镇	Z278	33591982.6	3091390.1
左岸	建塘镇	Z279	33592045.9	3091296.2
左岸	建塘镇	Z280	33592052.8	3091268.2
左岸	格咱乡	Z281	33592022.8	3091177.3
左岸	格咱乡	Z282	33591963.7	3091112.5
左岸	格咱乡	Z283	33591979.9	3091071.9
左岸	格咱乡	Z284	33591918.5	3090988.5
左岸	格咱乡	Z285	33591909.9	3090939.7
左岸	格咱乡	Z286	33591899.3	3090922.1
左岸	格咱乡	Z287	33591907.1	3090896.2
左岸	格咱乡	Z288	33591902.9	3090883.5
左岸	格咱乡	Z289	33591872.6	3090873.4
左岸	格咱乡	Z290	33591837.7	3090889.9
左岸	格咱乡	Z291	33591818.0	3090882.9
左岸	格咱乡	Z292	33591794.0	3090857.6
左岸	格咱乡	Z293	33591759.2	3090851.2

岸别	所属乡镇	编号	X	Y
左岸	格咱乡	Z294	33591745.5	3090828.3
左岸	格咱乡	Z295	33591746.3	3090800.0
左岸	格咱乡	Z296	33591707.9	3090765.6
左岸	格咱乡	Z297	33591659.2	3090750.0
左岸	格咱乡	Z298	33591638.1	3090730.0
左岸	格咱乡	Z299	33591644.9	3090680.5
左岸	格咱乡	Z300	33591632.7	3090637.1
左岸	格咱乡	Z301	33591656.2	3090553.1
左岸	格咱乡	Z302	33591687.9	3090541.3
左岸	格咱乡	Z303	33591710.8	3090584.1
左岸	格咱乡	Z304	33591725.9	3090592.7
左岸	建塘镇	Z305	33591753.6	3090584.5
左岸	格咱乡	Z306	33591768.7	3090558.4
左岸	格咱乡	Z307	33591725.3	3090501.1
左岸	格咱乡	Z308	33591737.7	3090482.4
左岸	格咱乡	Z309	33591767.7	3090478.2
左岸	格咱乡	Z310	33591767.2	3090444.7
左岸	格咱乡	Z311	33591745.9	3090395.4
左岸	格咱乡	Z312	33591742.5	3090362.8
左岸	格咱乡	Z313	33591701.6	3090329.8
左岸	格咱乡	Z314	33591685.5	3090304.0
左岸	格咱乡	Z315	33591689.7	3090216.1
左岸	格咱乡	Z316	33591662.5	3090186.6
左岸	格咱乡	Z317	33591670.5	3090140.4
左岸	格咱乡	Z318	33591649.5	3090112.1
左岸	格咱乡	Z319	33591656.7	3090098.0
左岸	格咱乡	Z320	33591715.7	3090052.1
左岸	建塘镇	Z321	33591752.4	3090052.2
左岸	格咱乡	Z322	33591772.9	3090041.3
左岸	格咱乡	Z323	33591779.5	3089981.4
左岸	格咱乡	Z324	33591762.8	3089964.9
左岸	格咱乡	Z325	33591702.4	3089956.8
左岸	格咱乡	Z326	33591670.8	3089935.0
左岸	格咱乡	Z327	33591649.0	3089903.7
左岸	格咱乡	Z328	33591649.2	3089874.9
左岸	格咱乡	Z329	33591656.3	3089855.7
左岸	格咱乡	Z330	33591688.2	3089840.9
左岸	格咱乡	Z331	33591691.0	3089824.6
左岸	建塘镇	Z332	33591648.1	3089786.4
左岸	格咱乡	Z333	33591640.0	3089770.3
左岸	格咱乡	Z334	33591608.2	3089770.2
左岸	格咱乡	Z335	33591593.1	3089729.5
左岸	格咱乡	Z336	33591602.3	3089714.5
左岸	格咱乡	Z337	33591671.5	3089692.6
左岸	格咱乡	Z338	33591687.8	3089680.0

岸别	所属乡镇	编号	X	Y
左岸	格咱乡	Z339	33591694.4	3089600.3
左岸	格咱乡	Z340	33591659.0	3089588.9
左岸	格咱乡	Z341	33591653.0	3089580.2
左岸	格咱乡	Z342	33591677.6	3089559.5
左岸	格咱乡	Z343	33591683.6	3089522.9
左岸	格咱乡	Z344	33591699.6	3089519.7
左岸	格咱乡	Z345	33591727.7	3089547.5
左岸	建塘镇	Z346	33591745.5	3089535.3
左岸	格咱乡	Z347	33591757.2	3089417.1
左岸	格咱乡	Z348	33591746.0	3089395.3
左岸	格咱乡	Z349	33591721.2	3089389.4
左岸	格咱乡	Z350	33591718.5	3089381.9
左岸	格咱乡	Z351	33591729.5	3089355.4
左岸	格咱乡	Z352	33591752.0	3089330.3
左岸	格咱乡	Z353	33591749.6	3089294.9
左岸	格咱乡	Z354	33591772.0	3089267.7
左岸	格咱乡	Z355	33591770.5	3089250.6
左岸	格咱乡	Z356	33591758.4	3089243.4
左岸	格咱乡	Z357	33591686.0	3089259.8
左岸	格咱乡	Z358	33591676.2	3089248.9
左岸	格咱乡	Z359	33591672.5	3089208.1
左岸	格咱乡	Z360	33591660.8	3089199.1
左岸	格咱乡	Z361	33591626.3	3089225.2
左岸	格咱乡	Z362	33591597.4	3089222.6
左岸	格咱乡	Z363	33591587.9	3089212.8
左岸	格咱乡	Z364	33591602.2	3089172.7
左岸	格咱乡	Z365	33591619.7	3089157.8
左岸	格咱乡	Z366	33591619.1	3089147.3
左岸	格咱乡	Z367	33591666.8	3089129.8
左岸	格咱乡	Z368	33591673.7	3089108.7
左岸	格咱乡	Z369	33591663.8	3089089.2
左岸	格咱乡	Z370	33591665.7	3089075.5
左岸	格咱乡	Z371	33591690.3	3089061.3
左岸	格咱乡	Z372	33591692.9	3089039.6
左岸	格咱乡	Z373	33591683.7	3089027.8
左岸	格咱乡	Z374	33591654.4	3089015.7
左岸	格咱乡	Z375	33591661.9	3088978.6
左岸	格咱乡	Z376	33591629.8	3088953.4
左岸	格咱乡	Z377	33591631.5	3088907.4
左岸	格咱乡	Z378	33591600.4	3088893.3
左岸	格咱乡	Z379	33591600.9	3088873.8
左岸	格咱乡	Z380	33591636.7	3088843.7
左岸	格咱乡	Z381	33591691.2	3088851.1
左岸	格咱乡	Z382	33591744.3	3088781.8
左岸	格咱乡	Z383	33591748.5	3088752.2

岸别	所属乡镇	编号	X	Y
左岸	格咱乡	Z384	33591733.9	3088730.2
左岸	格咱乡	Z385	33591753.7	3088687.2
左岸	格咱乡	Z386	33591769.6	3088675.4
左岸	格咱乡	Z387	33591803.0	3088566.6
左岸	格咱乡	Z388	33591834.2	3088518.3
左岸	格咱乡	Z389	33591909.9	3088460.5
左岸	建塘镇	Z390	33591910.8	3088420.5
左岸	建塘镇	Z391	33591941.6	3088400.2
左岸	建塘镇	Z392	33591938.0	3088373.3
左岸	建塘镇	Z393	33591922.2	3088355.8
左岸	建塘镇	Z394	33591922.0	3088332.0
左岸	建塘镇	Z395	33591872.7	3088309.8
左岸	建塘镇	Z396	33591856.9	3088294.8
左岸	建塘镇	Z397	33591803.2	3088275.1
左岸	建塘镇	Z398	33591784.0	3088277.5
左岸	建塘镇	Z399	33591753.3	3088315.9
左岸	建塘镇	Z400	33591733.1	3088300.6
左岸	建塘镇	Z401	33591670.9	3088293.4
左岸	建塘镇	Z402	33591661.4	3088279.7
左岸	建塘镇	Z403	33591628.8	3088261.2
左岸	建塘镇	Z404	33591608.0	3088259.4
左岸	建塘镇	Z405	33591582.0	3088235.6
左岸	建塘镇	Z406	33591500.7	3088188.0
左岸	建塘镇	Z407	33591419.7	3088167.5
左岸	建塘镇	Z408	33591367.7	3088109.3
左岸	建塘镇	Z409	33591359.3	3088088.6
左岸	建塘镇	Z410	33591366.2	3088038.8
左岸	建塘镇	Z411	33591342.5	3088015.7
左岸	建塘镇	Z412	33591289.5	3087991.9
左岸	建塘镇	Z413	33591281.6	3087967.5
左岸	建塘镇	Z414	33591289.8	3087921.0
左岸	建塘镇	Z415	33591300.6	3087908.3
左岸	建塘镇	Z416	33591328.3	3087898.0
左岸	建塘镇	Z417	33591340.7	3087834.9
左岸	建塘镇	Z418	33591337.2	3087800.1
左岸	建塘镇	Z419	33591329.7	3087788.9
左岸	建塘镇	Z420	33591297.1	3087779.7
左岸	建塘镇	Z421	33591278.0	3087764.7
左岸	建塘镇	Z422	33591266.8	3087649.1
左岸	建塘镇	Z423	33591227.2	3087585.3
左岸	建塘镇	Z424	33591196.2	3087557.3
左岸	建塘镇	Z425	33591180.6	3087531.6
左岸	建塘镇	Z426	33591182.7	3087502.2
左岸	建塘镇	Z427	33591158.9	3087483.0
左岸	建塘镇	Z428	33591163.8	3087459.3

岸别	所属乡镇	编号	X	Y
左岸	建塘镇	Z429	33591188.1	3087419.1
左岸	建塘镇	Z430	33591184.9	3087396.7
左岸	建塘镇	Z431	33591168.4	3087377.6
左岸	建塘镇	Z432	33591115.7	3087353.8
左岸	建塘镇	Z433	33591086.0	3087316.5
左岸	建塘镇	Z434	33591092.7	3087292.5
左岸	建塘镇	Z435	33591132.5	3087272.0
左岸	建塘镇	Z436	33591133.0	3087249.0
左岸	建塘镇	Z437	33591086.8	3087183.2
左岸	建塘镇	Z438	33591081.0	3087118.9
左岸	建塘镇	Z439	33591061.4	3087069.6
左岸	建塘镇	Z440	33591035.7	3087030.8
左岸	建塘镇	Z441	33591029.8	3086971.5
左岸	建塘镇	Z442	33590931.5	3086891.3
左岸	建塘镇	Z443	33590906.4	3086833.6
左岸	建塘镇	Z444	33590913.7	3086821.4
左岸	建塘镇	Z445	33590940.4	3086809.1
左岸	建塘镇	Z446	33590930.5	3086777.5
左岸	建塘镇	Z447	33590896.5	3086768.3
左岸	建塘镇	Z448	33590845.0	3086732.0
左岸	建塘镇	Z449	33590799.9	3086752.3
左岸	建塘镇	Z450	33590745.2	3086757.5
左岸	建塘镇	Z451	33590721.6	3086747.8
左岸	建塘镇	Z452	33590709.8	3086727.9
左岸	建塘镇	Z453	33590704.9	3086668.9
左岸	建塘镇	Z454	33590758.3	3086578.3
左岸	建塘镇	Z455	33590770.7	3086526.0
左岸	建塘镇	Z456	33590748.1	3086445.1
左岸	建塘镇	Z457	33590723.0	3086410.6
左岸	建塘镇	Z458	33590687.1	3086384.0
左岸	建塘镇	Z459	33590668.3	3086336.4
左岸	建塘镇	Z460	33590668.3	3086290.3
左岸	建塘镇	Z461	33590647.3	3086171.2
左岸	建塘镇	Z462	33590656.5	3086142.3
左岸	建塘镇	Z463	33590683.4	3086101.7
左岸	建塘镇	Z464	33590681.1	3086080.0
左岸	建塘镇	Z465	33590630.9	3086056.8
左岸	建塘镇	Z466	33590593.5	3086019.3
左岸	建塘镇	Z467	33590568.5	3085980.8
左岸	建塘镇	Z468	33590569.1	3085936.9
左岸	建塘镇	Z469	33590554.8	3085901.1
左岸	建塘镇	Z470	33590506.7	3085870.0
左岸	建塘镇	Z471	33590434.4	3085799.3
左岸	建塘镇	Z472	33590415.4	3085795.1
左岸	建塘镇	Z473	33590342.5	3085807.8

岸别	所属乡镇	编号	X	Y
左岸	建塘镇	Z474	33590307.0	3085827.9
左岸	建塘镇	Z475	33590249.5	3085824.7
左岸	建塘镇	Z476	33590230.7	3085813.4
左岸	建塘镇	Z477	33590212.4	3085788.1
左岸	建塘镇	Z478	33590211.8	3085756.6
左岸	建塘镇	Z479	33590223.5	3085710.7
左岸	建塘镇	Z480	33590217.1	3085686.0
左岸	建塘镇	Z481	33590131.7	3085599.9
左岸	建塘镇	Z482	33590085.3	3085587.2
左岸	建塘镇	Z483	33590034.7	3085559.8
左岸	建塘镇	Z484	33590003.7	3085566.7
左岸	建塘镇	Z485	33589960.5	3085595.7
左岸	建塘镇	Z486	33589926.3	3085556.9
左岸	建塘镇	Z487	33589930.9	3085473.1
左岸	建塘镇	Z488	33589898.2	3085381.5
左岸	建塘镇	Z489	33589885.5	3085367.9
左岸	建塘镇	Z490	33589847.3	3085354.6
左岸	建塘镇	Z491	33589817.1	3085318.2
左岸	建塘镇	Z492	33589811.8	3085285.5
左岸	建塘镇	Z493	33589779.3	3085253.2
左岸	建塘镇	Z494	33589719.0	3085244.1
左岸	建塘镇	Z495	33589671.3	3085249.6
左岸	建塘镇	Z496	33589651.1	3085156.4
左岸	建塘镇	Z497	33589634.4	3085009.5
左岸	建塘镇	Z498	33589646.8	3084765.6
左岸	建塘镇	Z499	33589631.9	3084674.0
左岸	建塘镇	Z500	33589551.5	3084544.7
左岸	建塘镇	Z501	33589556.6	3084443.8
左岸	建塘镇	Z502	33589541.1	3084383.5
左岸	建塘镇	Z503	33589529.5	3084284.8
左岸	建塘镇	Z504	33589566.7	3084237.7
左岸	建塘镇	Z505	33589558.5	3084187.2
左岸	建塘镇	Z506	33589569.1	3084159.9
左岸	建塘镇	Z507	33589592.5	3084134.7
左岸	建塘镇	Z508	33589646.3	3084115.4
左岸	建塘镇	Z509	33589677.7	3084073.2
左岸	建塘镇	Z510	33589657.6	3083880.9
左岸	建塘镇	Z511	33589598.0	3083838.3
左岸	建塘镇	Z512	33589603.8	3083778.0
左岸	建塘镇	Z513	33589580.2	3083714.1
左岸	建塘镇	Z514	33589557.5	3083681.7
左岸	建塘镇	Z515	33589523.3	3083670.2
左岸	建塘镇	Z516	33589509.2	3083600.3
左岸	建塘镇	Z517	33589495.0	3083574.9
左岸	建塘镇	Z518	33589443.5	3083563.9

岸别	所属乡镇	编号	X	Y
左岸	建塘镇	Z519	33589404.7	3083585.0
左岸	建塘镇	Z520	33589372.5	3083586.8
左岸	建塘镇	Z521	33589263.6	3083518.3
左岸	建塘镇	Z522	33589205.6	3083460.5
左岸	建塘镇	Z523	33589144.6	3083442.7
左岸	建塘镇	Z524	33589115.4	3083419.3
左岸	建塘镇	Z525	33589104.2	3083396.2
左岸	建塘镇	Z526	33589103.1	3083356.9
左岸	建塘镇	Z527	33589139.2	3083295.8
左岸	建塘镇	Z528	33589111.2	3083213.7
左岸	建塘镇	Z529	33589062.2	3083137.4
左岸	建塘镇	Z530	33589038.2	3083068.0
左岸	建塘镇	Z531	33589040.8	3083038.6
左岸	建塘镇	Z532	33589071.2	3082991.2
左岸	建塘镇	Z533	33589082.0	3082909.9
左岸	建塘镇	Z534	33589147.2	3082865.7
左岸	建塘镇	Z535	33589169.5	3082836.4
左岸	建塘镇	Z536	33589173.6	3082773.5
左岸	建塘镇	Z537	33589165.5	3082703.8
左岸	建塘镇	Z538	33589219.6	3082674.4
左岸	建塘镇	Z539	33589255.6	3082621.4
左岸	建塘镇	Z540	33589295.3	3082594.6
左岸	建塘镇	Z541	33589335.2	3082549.8
左岸	建塘镇	Z542	33589379.5	3082514.8
左岸	建塘镇	Z543	33589394.7	3082491.7
左岸	建塘镇	Z544	33589388.8	3082346.3
左岸	建塘镇	Z545	33589408.2	3082289.0
左岸	建塘镇	Z546	33589410.4	3082205.9
左岸	建塘镇	Z547	33589424.8	3082159.6
左岸	建塘镇	Z548	33589482.2	3082083.3
左岸	建塘镇	Z549	33589597.8	3081985.4
左岸	建塘镇	Z550	33589604.0	3081966.2
左岸	建塘镇	Z551	33589599.4	3081938.7
左岸	建塘镇	Z552	33589621.2	3081894.0
左岸	建塘镇	Z553	33589673.5	3081851.9
左岸	建塘镇	Z554	33589704.0	3081806.7
左岸	建塘镇	Z555	33589694.1	3081768.9
左岸	建塘镇	Z556	33589695.0	3081732.0
左岸	建塘镇	Z557	33589712.0	3081707.5
左岸	建塘镇	Z558	33589748.8	3081684.6
左岸	建塘镇	Z559	33589759.5	3081631.7
左岸	建塘镇	Z560	33589825.0	3081580.8
左岸	建塘镇	Z561	33589874.4	3081566.9
左岸	建塘镇	Z562	33589977.0	3081453.9
左岸	建塘镇	Z563	33590009.1	3081379.1

岸别	所属乡镇	编号	X	Y
左岸	建塘镇	Z564	33590051.9	3081340.1
左岸	建塘镇	Z565	33590097.9	3081311.3
左岸	建塘镇	Z566	33590119.5	3081286.0
左岸	建塘镇	Z567	33590144.5	3081213.0
左岸	建塘镇	Z568	33590202.4	3081146.0
左岸	建塘镇	Z569	33590205.9	3081108.9
左岸	建塘镇	Z570	33590197.9	3081079.0
左岸	建塘镇	Z571	33590203.3	3081053.6
左岸	建塘镇	Z572	33590235.2	3080984.7
左岸	建塘镇	Z573	33590245.4	3080927.1
左岸	建塘镇	Z574	33590274.3	3080903.8
左岸	建塘镇	Z575	33590315.0	3080786.7
左岸	建塘镇	Z576	33590363.6	3080717.0
左岸	建塘镇	Z577	33590385.2	3080589.2
左岸	建塘镇	Z578	33590479.1	3080518.7
左岸	建塘镇	Z579	33590505.7	3080488.4
左岸	建塘镇	Z580	33590513.6	3080463.0
左岸	建塘镇	Z581	33590511.3	3080436.8
左岸	建塘镇	Z582	33590490.5	3080386.1
左岸	建塘镇	Z583	33590492.2	3080319.2
左岸	建塘镇	Z584	33590469.2	3080277.1
左岸	建塘镇	Z585	33590489.0	3080177.7
左岸	建塘镇	Z586	33590478.1	3080090.6
左岸	建塘镇	Z587	33590436.1	3079953.3
左岸	建塘镇	Z588	33590446.4	3079815.1
左岸	建塘镇	Z589	33590365.6	3079715.9
左岸	建塘镇	Z590	33590342.9	3079663.4
左岸	建塘镇	Z591	33590335.7	3079620.0
左岸	建塘镇	Z592	33590303.0	3079575.6
左岸	建塘镇	Z593	33590290.5	3079518.4
左岸	建塘镇	Z594	33590295.5	3079390.2
左岸	建塘镇	Z595	33590286.3	3079358.5
左岸	建塘镇	Z596	33590202.5	3079205.8
左岸	建塘镇	Z597	33590129.1	3079146.7
左岸	建塘镇	Z598	33590126.7	3079119.8
左岸	建塘镇	Z599	33590137.4	3079075.1
左岸	建塘镇	Z600	33590177.8	3079018.7
左岸	建塘镇	Z601	33590187.2	3078986.3
左岸	建塘镇	Z602	33590172.8	3078949.8
左岸	建塘镇	Z603	33590109.8	3078892.9
左岸	建塘镇	Z604	33590094.1	3078856.5
左岸	建塘镇	Z605	33590118.3	3078731.4
左岸	建塘镇	Z606	33590116.5	3078631.4
左岸	建塘镇	Z607	33590102.9	3078559.3
左岸	建塘镇	Z608	33590076.5	3078505.2

岸别	所属乡镇	编号	X	Y
左岸	建塘镇	Z609	33590046.1	3078471.9
左岸	建塘镇	Z610	33590035.1	3078397.9
左岸	建塘镇	Z611	33590020.3	3078361.1
左岸	建塘镇	Z612	33589960.4	3078313.1
左岸	建塘镇	Z613	33589926.3	3078308.4
左岸	建塘镇	Z614	33589915.4	3078299.7
左岸	建塘镇	Z615	33589887.9	3078189.9
左岸	建塘镇	Z616	33589849.7	3078130.8
左岸	建塘镇	Z617	33589833.4	3078082.5
左岸	建塘镇	Z618	33589803.4	3078055.0
左岸	建塘镇	Z619	33589772.7	3078005.9
左岸	建塘镇	Z620	33589733.4	3077981.9
左岸	建塘镇	Z621	33589717.7	3077961.4
左岸	建塘镇	Z622	33589708.1	3077915.2
左岸	建塘镇	Z623	33589714.2	3077843.7
左岸	建塘镇	Z624	33589698.5	3077687.1
左岸	建塘镇	Z625	33589713.1	3077600.0
左岸	建塘镇	Z626	33589698.7	3077565.1
左岸	建塘镇	Z627	33589600.0	3077496.8
左岸	建塘镇	Z628	33589577.4	3077434.7
左岸	建塘镇	Z629	33589526.8	3077346.5
左岸	建塘镇	Z630	33589506.4	3077264.6
左岸	建塘镇	Z631	33589479.0	3077215.7
左岸	建塘镇	Z632	33589480.5	3077119.8
左岸	建塘镇	Z633	33589526.1	3076931.9
左岸	建塘镇	Z634	33589515.1	3076889.9
左岸	建塘镇	Z635	33589473.3	3076859.2
左岸	建塘镇	Z636	33589308.6	3076795.5
左岸	建塘镇	Z637	33589182.7	3076729.4
左岸	建塘镇	Z638	33588956.8	3076698.0
左岸	建塘镇	Z639	33588898.8	3076683.5
左岸	建塘镇	Z640	33588868.1	3076668.0
左岸	建塘镇	Z641	33588807.6	3076613.0
左岸	建塘镇	Z642	33588652.0	3076562.9
左岸	建塘镇	Z643	33588521.7	3076475.4
左岸	建塘镇	Z644	33588475.5	3076457.8
左岸	建塘镇	Z645	33588387.2	3076448.8
左岸	建塘镇	Z646	33588342.5	3076435.9
左岸	建塘镇	Z647	33588213.3	3076377.8
左岸	建塘镇	Z648	33588080.5	3076298.9
左岸	建塘镇	Z649	33588032.2	3076292.7
左岸	建塘镇	Z650	33587692.6	3076308.3
左岸	建塘镇	Z651	33587621.0	3076296.3
左岸	建塘镇	Z652	33587555.2	3076250.8
左岸	建塘镇	Z653	33587406.1	3076065.0

岸别	所属乡镇	编号	X	Y
左岸	建塘镇	Z654	33587324.0	3075985.6
左岸	建塘镇	Z655	33587294.5	3075979.9
左岸	建塘镇	Z656	33587164.3	3075990.8
左岸	建塘镇	Z657	33587104.5	3075983.3
左岸	建塘镇	Z658	33586906.8	3075899.8
左岸	建塘镇	Z659	33586851.9	3075866.9
左岸	建塘镇	Z660	33586786.3	3075808.8
左岸	建塘镇	Z661	33586726.4	3075706.2
左岸	建塘镇	Z662	33586684.2	3075676.5
左岸	建塘镇	Z663	33586622.8	3075664.5
左岸	建塘镇	Z664	33586416.8	3075680.6
左岸	建塘镇	Z665	33586252.2	3075630.1
左岸	建塘镇	Z666	33586153.5	3075577.7
左岸	建塘镇	Z667	33586020.1	3075587.6
左岸	建塘镇	Z668	33585981.0	3075583.2
左岸	建塘镇	Z669	33585882.2	3075534.9
左岸	建塘镇	Z670	33585808.7	3075512.7
左岸	建塘镇	Z671	33585560.6	3075470.3
左岸	建塘镇	Z672	33585354.6	3075351.6
左岸	建塘镇	Z673	33584958.1	3075323.6
左岸	建塘镇	Z674	33584808.9	3075325.9
左岸	建塘镇	Z675	33584587.8	3075345.9
左岸	建塘镇	Z676	33584161.8	3075218.6
左岸	建塘镇	Z677	33584092.5	3075202.6
左岸	建塘镇	Z678	33583936.3	3075185.1
左岸	建塘镇	Z679	33583843.7	3075132.5
左岸	建塘镇	Z680	33583715.4	3075086.9
左岸	建塘镇	Z681	33583678.9	3075081.4
左岸	建塘镇	Z682	33583562.9	3075100.1
左岸	建塘镇	Z683	33583434.4	3075097.1
左岸	建塘镇	Z684	33583346.1	3075111.8
左岸	建塘镇	Z685	33583254.9	3075138.0
左岸	建塘镇	Z686	33583165.9	3075186.5
左岸	建塘镇	Z687	33583062.0	3075277.2
左岸	建塘镇	Z688	33582898.2	3075273.5
左岸	建塘镇	Z689	33582805.5	3075281.4
左岸	建塘镇	Z690	33582686.4	3075332.2
左岸	建塘镇	Z691	33582547.8	3075406.3
左岸	建塘镇	Z692	33582452.3	3075469.6
左岸	建塘镇	Z693	33582421.8	3075470.7
左岸	建塘镇	Z694	33582383.5	3075448.0
左岸	建塘镇	Z695	33582297.8	3075432.1
左岸	建塘镇	Z696	33582209.4	3075403.6
左岸	建塘镇	Z697	33582160.6	3075402.2
左岸	建塘镇	Z698	33582113.4	3075412.7

岸别	所属乡镇	编号	X	Y
左岸	建塘镇	Z699	33582087.2	3075428.3
左岸	建塘镇	Z700	33582068.1	3075451.9
左岸	建塘镇	Z701	33582029.3	3075538.7
左岸	建塘镇	Z702	33581901.8	3075629.8
左岸	建塘镇	Z703	33581762.7	3075699.6
左岸	建塘镇	Z704	33581663.9	3075778.8
左岸	建塘镇	Z705	33581575.2	3075887.1
左岸	建塘镇	Z706	33581464.7	3075959.9
左岸	建塘镇	Z707	33581416.1	3075968.0
左岸	建塘镇	Z708	33581275.9	3075932.8
左岸	建塘镇	Z709	33581251.6	3075912.3
左岸	建塘镇	Z710	33581228.4	3075914.0
左岸	建塘镇	Z711	33581194.3	3075956.8
左岸	建塘镇	Z712	33581156.5	3075961.3
左岸	建塘镇	Z713	33581128.1	3075984.2
左岸	建塘镇	Z714	33581071.3	3076010.0
左岸	建塘镇	Z715	33581049.0	3076056.6
左岸	建塘镇	Z716	33580874.8	3076062.9
左岸	建塘镇	Z717	33580821.4	3076072.2
左岸	建塘镇	Z718	33580745.6	3076169.1
左岸	建塘镇	Z719	33580731.0	3076170.4
左岸	建塘镇	Z720	33580650.5	3076144.1
左岸	建塘镇	Z721	33580531.4	3076155.4
左岸	建塘镇	Z722	33580513.5	3076165.3
左岸	建塘镇	Z723	33580493.9	3076191.3
左岸	建塘镇	Z724	33580428.4	3076201.7
左岸	建塘镇	Z725	33580337.0	3076240.1
左岸	建塘镇	Z726	33580225.6	3076262.5
左岸	建塘镇	Z727	33580198.6	3076280.5
左岸	建塘镇	Z728	33580184.9	3076300.1
左岸	建塘镇	Z729	33580171.7	3076336.4
左岸	建塘镇	Z730	33580167.1	3076397.1
左岸	建塘镇	Z731	33580142.5	3076412.0
左岸	建塘镇	Z732	33580119.4	3076409.3
左岸	建塘镇	Z733	33580093.4	3076366.2
左岸	建塘镇	Z734	33580073.8	3076363.7
左岸	建塘镇	Z735	33580062.2	3076352.3
左岸	建塘镇	Z736	33580018.5	3076268.4
左岸	建塘镇	Z737	33580018.2	3076223.1
左岸	建塘镇	Z738	33580060.0	3076104.9
左岸	建塘镇	Z739	33580080.3	3076097.2
左岸	建塘镇	Z740	33580138.6	3076115.5
左岸	建塘镇	Z741	33580182.2	3076103.2
左岸	建塘镇	Z742	33580193.2	3076086.1
左岸	建塘镇	Z743	33580193.7	3076058.7

岸别	所属乡镇	编号	X	Y
左岸	建塘镇	Z744	33580171.6	3076044.3
左岸	建塘镇	Z745	33580176.6	3075929.8
左岸	建塘镇	Z746	33580158.6	3075756.7
左岸	建塘镇	Z747	33580145.7	3075700.9
左岸	建塘镇	Z748	33580164.6	3075615.0
左岸	建塘镇	Z749	33580160.8	3075549.1
左岸	建塘镇	Z750	33580146.5	3075501.3
左岸	建塘镇	Z751	33580122.8	3075466.9
左岸	建塘镇	Z752	33580100.1	3075404.4
左岸	建塘镇	Z753	33580058.3	3075343.1
左岸	建塘镇	Z754	33580024.8	3075245.5
左岸	建塘镇	Z755	33579956.3	3075142.4
左岸	建塘镇	Z756	33579902.6	3075097.2
左岸	建塘镇	Z757	33579834.5	3075065.0
左岸	建塘镇	Z758	33579698.7	3075040.4
左岸	建塘镇	Z759	33579566.0	3075055.9
左岸	建塘镇	Z760	33579498.8	3075075.4
左岸	建塘镇	Z761	33579478.6	3075068.7
左岸	建塘镇	Z762	33579416.9	3075017.9
左岸	建塘镇	Z763	33579390.8	3075010.9
左岸	建塘镇	Z764	33579359.2	3075021.4
左岸	建塘镇	Z765	33579295.5	3075071.7
左岸	建塘镇	Z766	33579235.5	3075091.9
左岸	建塘镇	Z767	33579169.7	3075097.3
左岸	建塘镇	Z768	33579013.2	3075085.2
左岸	建塘镇	Z769	33578945.1	3075095.8
左岸	建塘镇	Z770	33578884.6	3075093.3
左岸	建塘镇	Z771	33578805.9	3075152.4
左岸	建塘镇	Z772	33578783.0	3075211.9
左岸	建塘镇	Z773	33578753.6	3075249.6
左岸	建塘镇	Z774	33578634.8	3075339.1
左岸	建塘镇	Z775	33578583.2	3075354.0
左岸	建塘镇	Z776	33578490.8	3075342.3
左岸	建塘镇	Z777	33578455.1	3075350.6
左岸	建塘镇	Z778	33578433.9	3075371.5
左岸	建塘镇	Z779	33578393.7	3075384.3
左岸	建塘镇	Z780	33578371.3	3075379.5
左岸	建塘镇	Z781	33578337.8	3075356.1
左岸	建塘镇	Z782	33577802.3	3075193.9
左岸	建塘镇	Z783	33577731.1	3075189.0
左岸	建塘镇	Z784	33577657.6	3075152.4
左岸	建塘镇	Z785	33577619.2	3075145.3
左岸	建塘镇	Z786	33577584.5	3075159.3
左岸	建塘镇	Z787	33577485.9	3075120.4
左岸	建塘镇	Z788	33577443.8	3075121.7

岸别	所属乡镇	编号	X	Y
左岸	建塘镇	Z789	33577377.5	3075109.0
左岸	建塘镇	Z790	33577284.3	3075027.9
左岸	建塘镇	Z791	33577172.4	3074889.3
左岸	建塘镇	Z792	33577150.1	3074814.6
左岸	建塘镇	Z793	33577061.1	3074744.8
左岸	建塘镇	Z794	33577012.9	3074725.9
左岸	建塘镇	Z795	33576978.5	3074686.1
左岸	建塘镇	Z796	33576926.5	3074579.7
左岸	建塘镇	Z797	33576884.6	3074429.9
左岸	建塘镇	Z798	33576883.9	3074386.4
左岸	建塘镇	Z799	33576866.0	3074324.9
左岸	建塘镇	Z800	33576782.7	3074148.1
左岸	建塘镇	Z801	33576741.6	3074094.3
左岸	建塘镇	Z802	33576679.3	3074051.6
左岸	建塘镇	Z803	33576595.1	3074029.6
左岸	建塘镇	Z804	33576539.4	3074037.9
左岸	建塘镇	Z805	33576454.0	3073992.0
左岸	建塘镇	Z806	33576365.9	3073961.7
左岸	建塘镇	Z807	33576335.7	3073937.6
左岸	建塘镇	Z808	33576270.1	3073930.9
左岸	建塘镇	Z809	33576183.1	3073894.7
左岸	建塘镇	Z810	33576126.8	3073861.8
左岸	建塘镇	Z811	33576044.0	3073844.2
左岸	建塘镇	Z812	33575986.0	3073780.2
左岸	建塘镇	Z813	33575955.4	3073780.2
左岸	建塘镇	Z814	33575923.3	3073759.1
左岸	建塘镇	Z815	33575888.8	3073712.7
左岸	建塘镇	Z816	33575812.4	3073641.5
左岸	建塘镇	Z817	33575808.2	3073592.7
左岸	建塘镇	Z818	33575740.2	3073487.2
左岸	建塘镇	Z819	33575728.2	3073438.3
左岸	建塘镇	Z820	33575690.6	3073371.9
左岸	建塘镇	Z821	33575693.6	3073343.8
左岸	建塘镇	Z822	33575667.3	3073314.2
左岸	建塘镇	Z823	33575658.1	3073265.7
左岸	建塘镇	Z824	33575627.8	3073202.0
左岸	建塘镇	Z825	33575574.8	3073149.6
左岸	建塘镇	Z826	33575556.8	3073052.3
左岸	建塘镇	Z827	33575539.6	3073024.3
左岸	建塘镇	Z828	33575544.7	3072959.2
左岸	建塘镇	Z829	33575531.2	3072932.8
左岸	建塘镇	Z830	33575523.2	3072889.1
左岸	建塘镇	Z831	33575520.0	3072785.5
左岸	建塘镇	Z832	33575475.1	3072684.1
左岸	建塘镇	Z833	33575476.9	3072623.8

岸别	所属乡镇	编号	X	Y
左岸	建塘镇	Z834	33575443.5	3072576.2
左岸	建塘镇	Z835	33575441.7	3072552.9
左岸	建塘镇	Z836	33575427.8	3072531.2
左岸	建塘镇	Z837	33575391.9	3072499.4
左岸	建塘镇	Z838	33575346.9	3072484.3
左岸	建塘镇	Z839	33575319.5	3072450.4
左岸	建塘镇	Z840	33575320.6	3072425.1
左岸	建塘镇	Z841	33575339.6	3072386.7
左岸	建塘镇	Z842	33575325.7	3072348.1
左岸	建塘镇	Z843	33575304.3	3072316.9
左岸	建塘镇	Z844	33575289.8	3072307.8
左岸	建塘镇	Z845	33575191.4	3072287.2
左岸	建塘镇	Z846	33575157.1	3072155.6
左岸	建塘镇	Z847	33575111.1	3072074.6
左岸	建塘镇	Z848	33575108.1	3072041.4
左岸	建塘镇	Z849	33575125.7	3071997.7
左岸	建塘镇	Z850	33575159.9	3071854.0
左岸	建塘镇	Z851	33575183.1	3071823.0
左岸	建塘镇	Z852	33575227.4	3071791.1
左岸	建塘镇	Z853	33575269.3	3071672.7
左岸	建塘镇	Z854	33575305.1	3071626.1
左岸	建塘镇	Z855	33575319.3	3071593.2
左岸	建塘镇	Z856	33575356.7	3071562.5
左岸	建塘镇	Z857	33575392.2	3071485.7
左岸	建塘镇	Z858	33575374.6	3071405.5
左岸	建塘镇	Z859	33575315.2	3071314.6
左岸	建塘镇	Z860	33575308.7	3071288.0
左岸	建塘镇	Z861	33575318.5	3071247.9
左岸	建塘镇	Z862	33575307.8	3071101.6
左岸	建塘镇	Z863	33575322.3	3071032.4
左岸	建塘镇	Z864	33575322.4	3070941.0
左岸	建塘镇	Z865	33575347.4	3070890.8
左岸	建塘镇	Z866	33575357.6	3070838.0
左岸	建塘镇	Z867	33575347.9	3070777.8
左岸	建塘镇	Z868	33575262.3	3070680.5
左岸	建塘镇	Z869	33575240.7	3070574.6
左岸	建塘镇	Z870	33575227.7	3070549.2
左岸	建塘镇	Z871	33575191.3	3070509.5
左岸	建塘镇	Z872	33575125.1	3070478.4
左岸	建塘镇	Z873	33575105.8	3070451.0
左岸	建塘镇	Z874	33575097.5	3070380.7
左岸	建塘镇	Z875	33575082.6	3070333.2
左岸	建塘镇	Z876	33575096.6	3070204.8
左岸	建塘镇	Z877	33575091.1	3070181.0
左岸	建塘镇	Z878	33575056.0	3070122.9

岸别	所属乡镇	编号	X	Y
左岸	建塘镇	Z879	33575064.5	3070076.4
左岸	建塘镇	Z880	33574997.5	3069929.2
左岸	建塘镇	Z881	33574924.1	3069895.6
左岸	建塘镇	Z882	33574885.8	3069855.5
左岸	建塘镇	Z883	33574868.4	3069796.5
左岸	建塘镇	Z884	33574847.0	3069754.9
左岸	建塘镇	Z885	33574857.9	3069712.6
左岸	建塘镇	Z886	33574859.5	3069648.7
左岸	建塘镇	Z887	33574843.5	3069591.6
左岸	建塘镇	Z888	33574792.1	3069525.8
左岸	建塘镇	Z889	33574679.2	3069432.1
左岸	建塘镇	Z890	33574660.2	3069407.6
左岸	建塘镇	Z891	33574657.2	3069392.7
左岸	建塘镇	Z892	33574678.8	3069350.7
左岸	建塘镇	Z893	33574681.6	3069316.6
左岸	建塘镇	Z894	33574636.9	3069152.7
左岸	建塘镇	Z895	33574637.6	3069104.0
左岸	建塘镇	Z896	33574625.6	3069073.2
左岸	建塘镇	Z897	33574600.4	3069060.1
左岸	建塘镇	Z898	33574521.2	3069069.4
左岸	建塘镇	Z899	33574353.7	3068980.4
左岸	建塘镇	Z900	33574312.6	3068932.7
左岸	建塘镇	Z901	33574273.3	3068861.6
左岸	建塘镇	Z902	33574247.3	3068833.9
左岸	建塘镇	Z903	33574213.3	3068816.9
左岸	建塘镇	Z904	33574160.9	3068817.8
左岸	建塘镇	Z905	33574064.1	3068857.7
左岸	建塘镇	Z906	33574009.8	3068847.0
左岸	建塘镇	Z907	33573996.7	3068832.6
左岸	建塘镇	Z908	33573988.4	3068797.5
左岸	建塘镇	Z909	33573993.6	3068736.4
左岸	建塘镇	Z910	33573984.9	3068682.9
左岸	建塘镇	Z911	33573943.0	3068589.6
左岸	建塘镇	Z912	33573930.3	3068537.0
左岸	建塘镇	Z913	33573909.6	3068516.3
左岸	建塘镇	Z914	33573882.9	3068505.1
左岸	建塘镇	Z915	33573823.2	3068518.6
左岸	建塘镇	Z916	33573784.9	3068505.7
左岸	建塘镇	Z917	33573700.9	3068441.0
左岸	建塘镇	Z918	33573636.8	3068327.6
左岸	建塘镇	Z919	33573568.4	3068265.5
左岸	建塘镇	Z920	33573563.2	3068245.9
左岸	建塘镇	Z921	33573574.4	3068217.8
左岸	建塘镇	Z922	33573570.3	3068194.3
左岸	建塘镇	Z923	33573509.8	3068133.5

岸别	所属乡镇	编号	X	Y
左岸	建塘镇	Z924	33573486.5	3068086.5
左岸	建塘镇	Z925	33573477.4	3068043.5
左岸	建塘镇	Z926	33573489.4	3067994.0
左岸	建塘镇	Z927	33573569.6	3067893.1
左岸	建塘镇	Z928	33573566.4	3067817.7
左岸	建塘镇	Z929	33573599.3	3067773.9
左岸	建塘镇	Z930	33573601.2	3067741.0
左岸	建塘镇	Z931	33573575.4	3067681.1
左岸	建塘镇	Z932	33573569.8	3067616.5
左岸	建塘镇	Z933	33573553.6	3067596.8
左岸	建塘镇	Z934	33573505.4	3067569.6
左岸	建塘镇	Z935	33573479.2	3067520.7
左岸	建塘镇	Z936	33573451.4	3067498.1
左岸	建塘镇	Z937	33573403.2	3067420.8
左岸	建塘镇	Z938	33573353.8	3067396.2
左岸	建塘镇	Z939	33573289.4	3067335.1
左岸	建塘镇	Z940	33573197.0	3067296.9
左岸	建塘镇	Z941	33573132.4	3067208.2
左岸	建塘镇	Z942	33573049.9	3067172.9
左岸	建塘镇	Z943	33573024.7	3067144.9
左岸	建塘镇	Z944	33573017.8	3067114.5
左岸	建塘镇	Z945	33573024.1	3067093.6
左岸	建塘镇	Z946	33573095.7	3066987.4
左岸	建塘镇	Z947	33573109.0	3066937.5
左岸	建塘镇	Z948	33573064.5	3066884.7
左岸	建塘镇	Z949	33572995.7	3066850.7
左岸	建塘镇	Z950	33572930.8	3066835.1
左岸	建塘镇	Z951	33572911.4	3066823.0
左岸	建塘镇	Z952	33572949.4	3066684.0
左岸	建塘镇	Z953	33572948.7	3066664.4
左岸	建塘镇	Z954	33572929.3	3066570.6
左岸	建塘镇	Z955	33572912.6	3066530.0
左岸	建塘镇	Z956	33572887.0	3066393.4
左岸	建塘镇	Z957	33572883.1	3066289.9
左岸	建塘镇	Z958	33572842.0	3066223.5
左岸	建塘镇	Z959	33572875.6	3066169.7
左岸	建塘镇	Z960	33572878.6	3066104.5
左岸	建塘镇	Z961	33572849.0	3066015.7
左岸	建塘镇	Z962	33572811.9	3065944.3
左岸	建塘镇	Z963	33572809.7	3065895.9
左岸	小中甸镇	Z964	33572874.5	3065789.3
左岸	小中甸镇	Z965	33572888.7	3065730.2
左岸	小中甸镇	Z966	33572919.3	3065657.0
左岸	小中甸镇	Z967	33573015.2	3065515.6
左岸	小中甸镇	Z968	33573032.5	3065462.1

岸别	所属乡镇	编号	X	Y
左岸	小中甸镇	Z969	33573032.3	3065412.8
左岸	小中甸镇	Z970	33573010.9	3065359.6
左岸	小中甸镇	Z971	33572930.2	3065318.2
左岸	小中甸镇	Z972	33572924.0	3065298.5
左岸	小中甸镇	Z973	33572947.9	3065223.4
左岸	小中甸镇	Z974	33572943.0	3065174.5
左岸	小中甸镇	Z975	33572924.9	3065143.6
左岸	小中甸镇	Z976	33572842.1	3065062.3
左岸	小中甸镇	Z977	33572785.7	3064947.8
左岸	小中甸镇	Z978	33572794.9	3064709.9
左岸	小中甸镇	Z979	33572805.4	3064675.4
左岸	小中甸镇	Z980	33572797.7	3064619.6
左岸	小中甸镇	Z981	33572817.7	3064579.8
左岸	小中甸镇	Z982	33572819.9	3064554.8
左岸	小中甸镇	Z983	33572807.1	3064515.8
左岸	小中甸镇	Z984	33572797.4	3064356.9
左岸	小中甸镇	Z985	33572734.7	3064055.9
左岸	小中甸镇	Z986	33572727.0	3063947.2
左岸	小中甸镇	Z987	33572699.8	3063909.5
左岸	小中甸镇	Z988	33572664.6	3063907.5
左岸	小中甸镇	Z989	33572613.8	3063889.5
左岸	小中甸镇	Z990	33572516.9	3063834.1
左岸	小中甸镇	Z991	33572481.9	3063803.6
左岸	小中甸镇	Z992	33572471.0	3063773.2
左岸	小中甸镇	Z993	33572472.9	3063734.4
左岸	小中甸镇	Z994	33572459.8	3063687.4
左岸	小中甸镇	Z995	33572448.0	3063585.3
左岸	小中甸镇	Z996	33572460.0	3063460.4
左岸	小中甸镇	Z997	33572491.1	3063318.7
左岸	小中甸镇	Z998	33572516.2	3063285.1
左岸	小中甸镇	Z999	33572520.9	3063246.3
左岸	小中甸镇	Z1000	33572541.8	3063235.6
左岸	小中甸镇	Z1001	33572609.6	3063131.1
左岸	小中甸镇	Z1002	33572594.6	3063081.2
左岸	小中甸镇	Z1003	33572605.5	3062953.3
左岸	小中甸镇	Z1004	33572626.1	3062929.2
左岸	小中甸镇	Z1005	33572633.6	3062890.7
左岸	小中甸镇	Z1006	33572706.6	3062774.6
左岸	小中甸镇	Z1007	33572732.4	3062696.2
左岸	小中甸镇	Z1008	33572778.8	3062674.1
左岸	小中甸镇	Z1009	33572772.0	3062591.0
左岸	小中甸镇	Z1010	33572781.6	3062545.7
左岸	小中甸镇	Z1011	33572802.1	3062530.8
左岸	小中甸镇	Z1012	33572805.9	3062498.1
左岸	小中甸镇	Z1013	33572773.8	3062449.5

岸别	所属乡镇	编号	X	Y
左岸	小中甸镇	Z1014	33572743.0	3062430.6
左岸	小中甸镇	Z1015	33572718.4	3062397.2
左岸	小中甸镇	Z1016	33572628.7	3062333.5
左岸	小中甸镇	Z1017	33572574.9	3062244.2
左岸	小中甸镇	Z1018	33572555.9	3062226.8
左岸	小中甸镇	Z1019	33572499.3	3062222.7
左岸	小中甸镇	Z1020	33572462.3	3062280.3
左岸	小中甸镇	Z1021	33572425.5	3062298.5
左岸	小中甸镇	Z1022	33572406.5	3062295.1
左岸	小中甸镇	Z1023	33572394.1	3062252.8
左岸	小中甸镇	Z1024	33572363.8	3062221.7
左岸	小中甸镇	Z1025	33572370.8	3062152.1
左岸	小中甸镇	Z1026	33572348.6	3062101.2
左岸	小中甸镇	Z1027	33572361.5	3061964.7
左岸	小中甸镇	Z1028	33572353.9	3061903.5
左岸	小中甸镇	Z1029	33572343.2	3061886.5
左岸	小中甸镇	Z1030	33572305.1	3061869.4
左岸	小中甸镇	Z1031	33572258.5	3061823.8
左岸	小中甸镇	Z1032	33572210.1	3061584.3
左岸	小中甸镇	Z1033	33577326.5	3051915.9
左岸	小中甸镇	Z1034	33577332.3	3051873.8
左岸	小中甸镇	Z1035	33577306.8	3051773.7
左岸	小中甸镇	Z1036	33577300.4	3051763.6
左岸	小中甸镇	Z1037	33577254.9	3051750.7
左岸	小中甸镇	Z1038	33577241.1	3051703.8
左岸	小中甸镇	Z1039	33577243.8	3051654.3
左岸	小中甸镇	Z1040	33577282.2	3051571.9
左岸	小中甸镇	Z1041	33577289.1	3051528.2
左岸	小中甸镇	Z1042	33577315.2	3051511.5
左岸	小中甸镇	Z1043	33577391.4	3051490.4
左岸	小中甸镇	Z1044	33577424.0	3051473.3
左岸	小中甸镇	Z1045	33577477.5	3051433.6
左岸	小中甸镇	Z1046	33577528.9	3051379.2
左岸	小中甸镇	Z1047	33577558.5	3051292.3
左岸	小中甸镇	Z1048	33577551.5	3051260.4
左岸	小中甸镇	Z1049	33577527.9	3051222.7
左岸	小中甸镇	Z1050	33577532.0	3051168.9
左岸	小中甸镇	Z1051	33577547.6	3051132.1
左岸	小中甸镇	Z1052	33577551.3	3051047.5
左岸	小中甸镇	Z1053	33577589.1	3050990.8
左岸	小中甸镇	Z1054	33577683.3	3050900.2
左岸	小中甸镇	Z1055	33577708.9	3050883.3
左岸	小中甸镇	Z1056	33577802.8	3050859.8
左岸	小中甸镇	Z1057	33577842.2	3050820.4
左岸	小中甸镇	Z1058	33577846.7	3050778.9

岸别	所属乡镇	编号	X	Y
左岸	小中甸镇	Z1059	33577821.1	3050731.1
左岸	小中甸镇	Z1060	33577778.4	3050692.1
左岸	小中甸镇	Z1061	33577636.8	3050628.5
左岸	小中甸镇	Z1062	33577602.1	3050562.1
左岸	小中甸镇	Z1063	33577486.0	3050438.0
左岸	小中甸镇	Z1064	33577430.9	3050363.2
左岸	小中甸镇	Z1065	33577394.7	3050296.9
左岸	小中甸镇	Z1066	33577351.3	3050133.1
左岸	小中甸镇	Z1067	33577342.8	3050061.6
左岸	小中甸镇	Z1068	33577344.8	3049973.3
左岸	小中甸镇	Z1069	33577357.0	3049904.3
左岸	小中甸镇	Z1070	33577412.6	3049783.0
左岸	小中甸镇	Z1071	33577438.1	3049755.0
左岸	小中甸镇	Z1072	33577473.4	3049735.2
左岸	小中甸镇	Z1073	33577556.6	3049718.5
左岸	小中甸镇	Z1074	33577707.5	3049672.2
左岸	小中甸镇	Z1075	33577749.7	3049667.6
左岸	小中甸镇	Z1076	33577959.0	3049677.0
左岸	小中甸镇	Z1077	33578261.4	3049731.7
左岸	小中甸镇	Z1078	33578314.1	3049722.0
左岸	小中甸镇	Z1079	33578344.6	3049705.7
左岸	小中甸镇	Z1080	33578362.5	3049658.1
左岸	小中甸镇	Z1081	33578375.0	3049647.0
左岸	小中甸镇	Z1082	33578401.2	3049641.6
左岸	小中甸镇	Z1083	33578453.6	3049650.6
左岸	小中甸镇	Z1084	33578557.2	3049628.1
左岸	小中甸镇	Z1085	33578607.8	3049611.0
左岸	小中甸镇	Z1086	33578659.0	3049579.3
左岸	小中甸镇	Z1087	33578689.1	3049533.9
左岸	小中甸镇	Z1088	33578694.0	3049489.9
左岸	小中甸镇	Z1089	33578756.6	3049410.2
左岸	小中甸镇	Z1090	33578760.5	3049377.9
左岸	小中甸镇	Z1091	33578739.6	3049303.3
左岸	小中甸镇	Z1092	33578735.9	3049244.9
左岸	小中甸镇	Z1093	33578701.7	3049086.0
左岸	小中甸镇	Z1094	33578618.8	3048913.8
左岸	小中甸镇	Z1095	33578515.3	3048787.3
左岸	小中甸镇	Z1096	33578513.1	3048678.0
左岸	小中甸镇	Z1097	33578528.2	3048476.8
左岸	小中甸镇	Z1098	33578546.9	3048464.9
左岸	小中甸镇	Z1099	33578571.1	3048422.6
左岸	小中甸镇	Z1100	33578647.3	3048330.6
左岸	小中甸镇	Z1101	33578654.4	3048291.5
左岸	小中甸镇	Z1102	33578631.6	3048209.5
左岸	小中甸镇	Z1103	33578637.1	3048161.4

岸别	所属乡镇	编号	X	Y
左岸	小中甸镇	Z1104	33578664.7	3048136.7
左岸	小中甸镇	Z1105	33578720.9	3048119.7
左岸	小中甸镇	Z1106	33578776.6	3048053.4
左岸	小中甸镇	Z1107	33578795.5	3047984.6
左岸	小中甸镇	Z1108	33578863.4	3047911.6
左岸	小中甸镇	Z1109	33578931.0	3047861.3
左岸	小中甸镇	Z1110	33578953.0	3047819.6
左岸	小中甸镇	Z1111	33578968.2	3047742.0
左岸	小中甸镇	Z1112	33578954.5	3047631.6
左岸	小中甸镇	Z1113	33578978.8	3047513.9
左岸	小中甸镇	Z1114	33579029.5	3047460.7
左岸	小中甸镇	Z1115	33579108.8	3047399.5
左岸	小中甸镇	Z1116	33579151.4	3047373.2
左岸	小中甸镇	Z1117	33579244.9	3047341.8
左岸	小中甸镇	Z1118	33579339.5	3047247.3
左岸	小中甸镇	Z1119	33579381.5	3047218.5
左岸	小中甸镇	Z1120	33579486.6	3047169.9
左岸	小中甸镇	Z1121	33579541.4	3047109.8
左岸	小中甸镇	Z1122	33579557.6	3047065.9
左岸	小中甸镇	Z1123	33579561.6	3047010.3
左岸	小中甸镇	Z1124	33579555.9	3046944.8
左岸	小中甸镇	Z1125	33579531.5	3046866.1
左岸	小中甸镇	Z1126	33579543.7	3046798.9
左岸	小中甸镇	Z1127	33579610.1	3046711.4
左岸	小中甸镇	Z1128	33579684.9	3046650.3
左岸	小中甸镇	Z1129	33579723.6	3046601.9
左岸	小中甸镇	Z1130	33579792.2	3046490.7
左岸	小中甸镇	Z1131	33579818.2	3046376.0
左岸	小中甸镇	Z1132	33579835.8	3046359.8
左岸	小中甸镇	Z1133	33579976.5	3046119.1
左岸	小中甸镇	Z1134	33580012.3	3046008.1
左岸	小中甸镇	Z1135	33580014.3	3045872.1
左岸	小中甸镇	Z1136	33580021.8	3045846.0
左岸	小中甸镇	Z1137	33580195.3	3045658.4
左岸	小中甸镇	Z1138	33580231.0	3045626.8
左岸	小中甸镇	Z1139	33580286.4	3045595.5
左岸	小中甸镇	Z1140	33580348.9	3045529.7
左岸	小中甸镇	Z1141	33580448.1	3045325.7
左岸	小中甸镇	Z1142	33580480.0	3045213.7
左岸	小中甸镇	Z1143	33580527.7	3045112.3
左岸	小中甸镇	Z1144	33580647.3	3044902.1
左岸	小中甸镇	Z1145	33580824.8	3044615.1
左岸	小中甸镇	Z1146	33580913.1	3044432.3
左岸	小中甸镇	Z1147	33581001.9	3044282.2
左岸	小中甸镇	Z1148	33581014.7	3044234.6

岸别	所属乡镇	编号	X	Y
左岸	小中甸镇	Z1149	33581013.2	3044175.0
左岸	小中甸镇	Z1150	33580960.3	3044137.7
左岸	小中甸镇	Z1151	33580925.4	3044078.9
左岸	小中甸镇	Z1152	33580877.1	3044046.7
左岸	小中甸镇	Z1153	33580867.7	3044017.8
左岸	小中甸镇	Z1154	33580838.0	3043983.4
左岸	小中甸镇	Z1155	33580841.7	3043937.6
左岸	小中甸镇	Z1156	33580805.9	3043849.0
左岸	小中甸镇	Z1157	33580795.4	3043730.0
左岸	小中甸镇	Z1158	33580820.5	3043597.6
左岸	小中甸镇	Z1159	33580906.3	3043428.2
左岸	小中甸镇	Z1160	33580936.4	3043346.1
左岸	小中甸镇	Z1161	33580988.5	3043276.2
左岸	小中甸镇	Z1162	33581101.9	3043186.6
左岸	小中甸镇	Z1163	33581128.8	3043115.8
左岸	小中甸镇	Z1164	33581168.9	3043050.2
左岸	小中甸镇	Z1165	33581208.8	3042923.1
左岸	小中甸镇	Z1166	33581122.1	3042844.9
左岸	小中甸镇	Z1167	33581084.2	3042672.5
左岸	小中甸镇	Z1168	33581056.9	3042604.5
左岸	小中甸镇	Z1169	33581060.4	3042560.9
左岸	小中甸镇	Z1170	33581089.5	3042524.5
左岸	小中甸镇	Z1171	33581136.0	3042505.2
左岸	小中甸镇	Z1172	33581171.3	3042442.3
左岸	小中甸镇	Z1173	33581225.4	3042386.2
左岸	小中甸镇	Z1174	33581249.6	3042263.8
左岸	小中甸镇	Z1175	33581341.8	3042178.1
左岸	小中甸镇	Z1176	33581357.2	3042150.2
左岸	小中甸镇	Z1177	33581362.1	3042058.4
左岸	小中甸镇	Z1178	33581381.7	3042026.6
左岸	小中甸镇	Z1179	33581425.3	3041989.0
左岸	小中甸镇	Z1180	33581446.0	3041985.3
左岸	小中甸镇	Z1181	33581512.6	3041983.2
左岸	小中甸镇	Z1182	33581595.6	3042005.3
左岸	小中甸镇	Z1183	33581639.6	3042003.9
左岸	小中甸镇	Z1184	33581766.1	3041937.4
左岸	小中甸镇	Z1185	33581793.7	3041936.8
左岸	小中甸镇	Z1186	33581840.8	3041918.7
左岸	小中甸镇	Z1187	33581909.0	3041855.6
左岸	小中甸镇	Z1188	33581924.5	3041845.7
左岸	小中甸镇	Z1189	33581950.7	3041844.3
左岸	小中甸镇	Z1190	33582004.1	3041792.9
左岸	小中甸镇	Z1191	33582025.8	3041759.3
左岸	小中甸镇	Z1192	33582052.9	3041672.5
左岸	小中甸镇	Z1193	33582107.6	3041618.8

岸别	所属乡镇	编号	X	Y
左岸	小中甸镇	Z1194	33582115.0	3041602.5
左岸	小中甸镇	Z1195	33582140.7	3041590.8
左岸	小中甸镇	Z1196	33582177.9	3041489.5
左岸	小中甸镇	Z1197	33582176.3	3041448.1
左岸	小中甸镇	Z1198	33582203.2	3041391.6
左岸	小中甸镇	Z1199	33582198.8	3041344.1
左岸	小中甸镇	Z1200	33582219.7	3041283.3
左岸	小中甸镇	Z1201	33582207.2	3041219.7
左岸	小中甸镇	Z1202	33582184.9	3041178.9
左岸	小中甸镇	Z1203	33582134.4	3041125.1
左岸	小中甸镇	Z1204	33582094.8	3041112.4
左岸	小中甸镇	Z1205	33582033.7	3041071.4
左岸	小中甸镇	Z1206	33581984.9	3041007.5
左岸	小中甸镇	Z1207	33581958.8	3040947.2
左岸	小中甸镇	Z1208	33581986.4	3040646.8
左岸	小中甸镇	Z1209	33582029.2	3040582.5
左岸	小中甸镇	Z1210	33582042.1	3040541.4
左岸	小中甸镇	Z1211	33582066.1	3040506.8
左岸	小中甸镇	Z1212	33582065.1	3040492.5
左岸	小中甸镇	Z1213	33582085.6	3040478.4
左岸	小中甸镇	Z1214	33582089.5	3040452.3
左岸	小中甸镇	Z1215	33582122.7	3040385.8
左岸	小中甸镇	Z1216	33582129.4	3040334.2
左岸	小中甸镇	Z1217	33582066.7	3040253.3
左岸	小中甸镇	Z1218	33582050.0	3040217.6
左岸	小中甸镇	Z1219	33581954.0	3040153.4
左岸	小中甸镇	Z1220	33581929.7	3040126.2
左岸	小中甸镇	Z1221	33581930.7	3040086.7
左岸	小中甸镇	Z1222	33581887.2	3039995.6
左岸	小中甸镇	Z1223	33581839.0	3039945.7
左岸	小中甸镇	Z1224	33581776.5	3039904.6
左岸	小中甸镇	Z1225	33581720.8	3039837.6
左岸	小中甸镇	Z1226	33581703.7	3039786.5
左岸	小中甸镇	Z1227	33581686.4	3039765.8
左岸	小中甸镇	Z1228	33581669.0	3039635.3
左岸	小中甸镇	Z1229	33581631.7	3039532.8
左岸	小中甸镇	Z1230	33581648.0	3039478.0
左岸	小中甸镇	Z1231	33581658.9	3039469.1
左岸	小中甸镇	Z1232	33581720.9	3039479.3
左岸	小中甸镇	Z1233	33581782.9	3039479.4
左岸	小中甸镇	Z1234	33581843.2	3039524.1
左岸	小中甸镇	Z1235	33581936.4	3039550.1
左岸	小中甸镇	Z1236	33581958.7	3039548.3
左岸	小中甸镇	Z1237	33581988.6	3039531.6
左岸	小中甸镇	Z1238	33582047.9	3039450.0

岸别	所属乡镇	编号	X	Y
左岸	小中甸镇	Z1239	33582135.0	3039422.0
左岸	小中甸镇	Z1240	33582192.1	3039379.1
左岸	小中甸镇	Z1241	33582235.3	3039334.3
左岸	小中甸镇	Z1242	33582268.5	3039274.8
左岸	小中甸镇	Z1243	33582326.1	3039283.1
左岸	小中甸镇	Z1244	33582364.7	3039279.0
左岸	小中甸镇	Z1245	33582389.4	3039230.4
左岸	小中甸镇	Z1246	33582460.0	3039181.8
左岸	小中甸镇	Z1247	33582455.9	3039144.8
左岸	小中甸镇	Z1248	33582421.3	3039083.9
左岸	小中甸镇	Z1249	33582419.5	3039048.7
左岸	小中甸镇	Z1250	33582468.7	3038944.3
左岸	小中甸镇	Z1251	33582508.7	3038905.4
左岸	小中甸镇	Z1252	33582569.0	3038795.3
左岸	小中甸镇	Z1253	33582602.2	3038778.1
左岸	小中甸镇	Z1254	33582660.0	3038783.6
左岸	小中甸镇	Z1255	33582694.5	3038770.2
左岸	小中甸镇	Z1256	33582717.3	3038742.8
左岸	小中甸镇	Z1257	33582730.4	3038689.5
左岸	小中甸镇	Z1258	33582748.4	3038652.5
左岸	小中甸镇	Z1259	33582842.5	3038561.7
左岸	小中甸镇	Z1260	33582893.4	3038538.0
左岸	小中甸镇	Z1261	33582940.0	3038502.3
左岸	小中甸镇	Z1262	33582967.7	3038455.9
左岸	小中甸镇	Z1263	33582979.1	3038295.5
左岸	小中甸镇	Z1264	33582990.3	3038264.6
左岸	小中甸镇	Z1265	33583019.7	3038232.1
左岸	小中甸镇	Z1266	33583090.3	3038215.7
左岸	小中甸镇	Z1267	33583179.9	3038219.0
左岸	小中甸镇	Z1268	33583228.0	3038233.7
左岸	小中甸镇	Z1269	33583258.1	3038232.4
左岸	小中甸镇	Z1270	33583268.2	3038214.6
左岸	小中甸镇	Z1271	33583298.8	3038190.1
左岸	小中甸镇	Z1272	33583310.2	3038158.1
左岸	小中甸镇	Z1273	33583335.7	3038121.9
左岸	小中甸镇	Z1274	33583427.6	3038022.0
左岸	小中甸镇	Z1275	33583447.3	3037975.3
左岸	小中甸镇	Z1276	33583478.1	3037853.4
左岸	小中甸镇	Z1277	33583475.3	3037807.8
左岸	小中甸镇	Z1278	33583460.9	3037768.7
左岸	小中甸镇	Z1279	33583465.3	3037652.6
左岸	小中甸镇	Z1280	33583428.0	3037593.2
左岸	小中甸镇	Z1281	33583422.7	3037552.1
左岸	小中甸镇	Z1282	33583402.8	3037504.5
左岸	小中甸镇	Z1283	33583345.4	3037434.3

岸别	所属乡镇	编号	X	Y
左岸	小中甸镇	Z1284	33583335.2	3037400.6
左岸	小中甸镇	Z1285	33583366.0	3037355.0
左岸	小中甸镇	Z1286	33583359.6	3037285.9
左岸	小中甸镇	Z1287	33583369.7	3037259.7
左岸	小中甸镇	Z1288	33583445.8	3037200.1
左岸	小中甸镇	Z1289	33583491.6	3037105.2
左岸	小中甸镇	Z1290	33583509.2	3037050.9
左岸	小中甸镇	Z1291	33583555.1	3036988.9
左岸	小中甸镇	Z1292	33583576.8	3036898.2
左岸	小中甸镇	Z1293	33583608.3	3036840.5
左岸	小中甸镇	Z1294	33583604.3	3036799.0
左岸	小中甸镇	Z1295	33583582.2	3036772.3
左岸	小中甸镇	Z1296	33583577.8	3036753.3
左岸	小中甸镇	Z1297	33583581.4	3036686.5
左岸	小中甸镇	Z1298	33583561.1	3036561.7
左岸	小中甸镇	Z1299	33583580.5	3036490.3
左岸	小中甸镇	Z1300	33583612.5	3036465.6
左岸	小中甸镇	Z1301	33583635.4	3036428.1
左岸	小中甸镇	Z1302	33583650.7	3036211.1
左岸	小中甸镇	Z1303	33583669.8	3036178.9
左岸	小中甸镇	Z1304	33583703.7	3036172.5
左岸	小中甸镇	Z1305	33583795.3	3036078.2
左岸	小中甸镇	Z1306	33583920.4	3035987.0
左岸	小中甸镇	Z1307	33583962.6	3035895.9
左岸	小中甸镇	Z1308	33583961.5	3035722.8
左岸	小中甸镇	Z1309	33583983.3	3035667.6
左岸	小中甸镇	Z1310	33584003.9	3035637.4
左岸	小中甸镇	Z1311	33584066.7	3035579.2
左岸	小中甸镇	Z1312	33584148.1	3035441.3
左岸	小中甸镇	Z1313	33584201.8	3035388.7
左岸	小中甸镇	Z1314	33584235.5	3035375.7
左岸	小中甸镇	Z1315	33584302.7	3035369.8
左岸	小中甸镇	Z1316	33584345.2	3035351.1
左岸	小中甸镇	Z1317	33584435.4	3035352.7
左岸	小中甸镇	Z1318	33584499.1	3035338.3
左岸	小中甸镇	Z1319	33584657.6	3035343.7
左岸	小中甸镇	Z1320	33584724.1	3035363.9
左岸	小中甸镇	Z1321	33584785.2	3035393.9
左岸	小中甸镇	Z1322	33584890.5	3035419.1
左岸	小中甸镇	Z1323	33584927.2	3035437.9
左岸	小中甸镇	Z1324	33584966.9	3035471.5
左岸	虎跳峡镇	Z1325	33585077.4	3035452.6
左岸	小中甸镇	Z1326	33585168.7	3035461.6
左岸	虎跳峡镇	Z1327	33585311.3	3035402.2
左岸	虎跳峡镇	Z1328	33585365.5	3035409.8

岸别	所属乡镇	编号	X	Y
左岸	虎跳峡镇	Z1329	33585450.2	3035482.6
左岸	虎跳峡镇	Z1330	33585527.5	3035576.8
左岸	小中甸镇	Z1331	33585578.8	3035672.1
左岸	虎跳峡镇	Z1332	33585592.3	3035724.0
左岸	小中甸镇	Z1333	33585592.4	3035780.4
左岸	小中甸镇	Z1334	33585625.5	3035852.6
左岸	小中甸镇	Z1335	33585658.4	3035911.2
左岸	小中甸镇	Z1336	33585682.3	3035936.1
左岸	小中甸镇	Z1337	33585689.2	3035960.5
左岸	小中甸镇	Z1338	33585737.6	3036002.6
左岸	小中甸镇	Z1339	33585770.1	3036065.2
左岸	虎跳峡镇	Z1340	33585795.2	3036083.4
左岸	虎跳峡镇	Z1341	33585825.8	3036125.3
左岸	虎跳峡镇	Z1342	33585870.0	3036149.7
左岸	小中甸镇	Z1343	33585965.8	3036184.1
左岸	小中甸镇	Z1344	33585988.9	3036185.1
左岸	小中甸镇	Z1345	33586004.1	3036196.6
左岸	小中甸镇	Z1346	33586081.9	3036213.4
左岸	小中甸镇	Z1347	33586100.5	3036223.9
左岸	小中甸镇	Z1348	33586135.5	3036226.2
左岸	小中甸镇	Z1349	33586160.2	3036213.3
左岸	小中甸镇	Z1350	33586223.7	3036204.5
左岸	小中甸镇	Z1351	33586238.6	3036212.6
左岸	小中甸镇	Z1352	33586255.3	3036238.9
左岸	虎跳峡镇	Z1353	33586289.9	3036245.2
左岸	虎跳峡镇	Z1354	33586303.9	3036255.7
左岸	虎跳峡镇	Z1355	33586319.9	3036276.2
左岸	小中甸镇	Z1356	33586326.9	3036301.6
左岸	虎跳峡镇	Z1357	33586369.4	3036318.6
左岸	小中甸镇	Z1358	33586380.9	3036341.2
左岸	小中甸镇	Z1359	33586414.3	3036375.4
左岸	小中甸镇	Z1360	33586430.6	3036382.5
左岸	虎跳峡镇	Z1361	33586468.3	3036377.1
左岸	虎跳峡镇	Z1362	33586484.7	3036382.5
左岸	虎跳峡镇	Z1363	33586523.8	3036413.6
左岸	小中甸镇	Z1364	33586540.3	3036447.4
左岸	小中甸镇	Z1365	33586581.9	3036469.0
左岸	小中甸镇	Z1366	33586619.4	3036473.3
左岸	虎跳峡镇	Z1367	33586691.4	3036458.2
左岸	小中甸镇	Z1368	33586772.8	3036516.6
左岸	小中甸镇	Z1369	33586837.9	3036544.2
左岸	虎跳峡镇	Z1370	33586877.4	3036531.4
左岸	小中甸镇	Z1371	33586928.2	3036528.8
左岸	小中甸镇	Z1372	33586969.0	3036513.3
左岸	小中甸镇	Z1373	33587039.0	3036505.8

岸别	所属乡镇	编号	X	Y
左岸	小中甸镇	Z1374	33587091.4	3036422.0
左岸	小中甸镇	Z1375	33587108.8	3036416.0
左岸	小中甸镇	Z1376	33587137.6	3036430.8
左岸	小中甸镇	Z1377	33587177.9	3036428.7
左岸	小中甸镇	Z1378	33587214.0	3036385.3
左岸	小中甸镇	Z1379	33587271.9	3036337.0
左岸	小中甸镇	Z1380	33587292.1	3036302.1
左岸	小中甸镇	Z1381	33587273.1	3036226.7
左岸	小中甸镇	Z1382	33587276.0	3036211.7
左岸	小中甸镇	Z1383	33587297.1	3036168.4
左岸	小中甸镇	Z1384	33587321.1	3036143.7
左岸	小中甸镇	Z1385	33587346.3	3036071.5
左岸	小中甸镇	Z1386	33587363.8	3036046.1
左岸	小中甸镇	Z1387	33587407.9	3036036.3
左岸	小中甸镇	Z1388	33587433.9	3036009.0
左岸	小中甸镇	Z1389	33587444.0	3035944.6
左岸	小中甸镇	Z1390	33587454.4	3035928.2
左岸	小中甸镇	Z1391	33587492.2	3035903.3
左岸	虎跳峡镇	Z1392	33587529.4	3035899.6
左岸	小中甸镇	Z1393	33587577.8	3035911.8
左岸	小中甸镇	Z1394	33587618.4	3035940.2
左岸	小中甸镇	Z1395	33587661.6	3035936.3
左岸	小中甸镇	Z1396	33587711.4	3035924.7
左岸	小中甸镇	Z1397	33587819.4	3035880.1
左岸	小中甸镇	Z1398	33587917.8	3035665.7
左岸	小中甸镇	Z1399	33587976.8	3035592.5
左岸	小中甸镇	Z1400	33588124.9	3035462.6
左岸	小中甸镇	Z1401	33588144.7	3035401.7
左岸	小中甸镇	Z1402	33588175.7	3035376.8
左岸	虎跳峡镇	Z1403	33588224.6	3035356.5
左岸	小中甸镇	Z1404	33588348.4	3035366.2
左岸	虎跳峡镇	Z1405	33588376.2	3035347.7
左岸	虎跳峡镇	Z1406	33588410.7	3035295.8
左岸	虎跳峡镇	Z1407	33588448.8	3035261.5
左岸	虎跳峡镇	Z1408	33588477.6	3035075.6
左岸	虎跳峡镇	Z1409	33588510.4	3035039.6
左岸	虎跳峡镇	Z1410	33588533.8	3035030.9
左岸	虎跳峡镇	Z1411	33588574.9	3034994.9
左岸	虎跳峡镇	Z1412	33588624.0	3034890.4
左岸	虎跳峡镇	Z1413	33588640.9	3034823.8
左岸	虎跳峡镇	Z1414	33588713.9	3034645.3
左岸	虎跳峡镇	Z1415	33588774.7	3034598.4
左岸	虎跳峡镇	Z1416	33588837.0	3034572.7
左岸	虎跳峡镇	Z1417	33588888.5	3034529.7
左岸	虎跳峡镇	Z1418	33588895.9	3034494.1

岸别	所属乡镇	编号	X	Y
左岸	虎跳峡镇	Z1419	33588867.6	3034449.7
左岸	虎跳峡镇	Z1420	33588868.7	3034404.7
左岸	虎跳峡镇	Z1421	33588956.2	3034313.3
左岸	虎跳峡镇	Z1422	33588968.2	3034280.5
左岸	虎跳峡镇	Z1423	33588982.1	3034190.9
左岸	虎跳峡镇	Z1424	33589103.0	3034031.4
左岸	虎跳峡镇	Z1425	33589129.9	3033928.1
左岸	虎跳峡镇	Z1426	33589181.6	3033905.7
左岸	虎跳峡镇	Z1427	33589225.4	3033897.1
左岸	虎跳峡镇	Z1428	33589238.3	3033885.6
左岸	虎跳峡镇	Z1429	33589257.2	3033766.5
左岸	虎跳峡镇	Z1430	33589277.0	3033738.0
左岸	虎跳峡镇	Z1431	33589279.6	3033714.0
左岸	虎跳峡镇	Z1432	33589267.9	3033686.0
左岸	虎跳峡镇	Z1433	33589226.2	3033649.9
左岸	虎跳峡镇	Z1434	33589220.7	3033606.8
左岸	虎跳峡镇	Z1435	33589268.5	3033507.4
左岸	虎跳峡镇	Z1436	33589272.9	3033413.2
左岸	虎跳峡镇	Z1437	33589319.7	3033370.0
左岸	虎跳峡镇	Z1438	33589339.4	3033337.4
左岸	虎跳峡镇	Z1439	33589375.4	3033302.0
左岸	虎跳峡镇	Z1440	33589411.4	3033168.1
左岸	虎跳峡镇	Z1441	33589431.0	3033015.8
左岸	虎跳峡镇	Z1442	33589471.0	3032916.4
左岸	虎跳峡镇	Z1443	33589465.8	3032801.5
左岸	虎跳峡镇	Z1444	33589432.1	3032666.2
左岸	虎跳峡镇	Z1445	33589364.3	3032560.2
左岸	虎跳峡镇	Z1446	33589328.1	3032439.6
左岸	虎跳峡镇	Z1447	33589263.2	3032297.8
左岸	虎跳峡镇	Z1448	33589235.0	3032260.5
左岸	虎跳峡镇	Z1449	33589210.5	3032242.6
左岸	虎跳峡镇	Z1450	33589042.7	3032145.1
左岸	虎跳峡镇	Z1451	33588990.4	3032014.7
左岸	虎跳峡镇	Z1452	33588926.3	3031895.6
左岸	虎跳峡镇	Z1453	33588878.4	3031815.6
左岸	虎跳峡镇	Z1454	33588810.3	3031730.2
左岸	虎跳峡镇	Z1455	33588777.5	3031699.4
左岸	虎跳峡镇	Z1456	33588583.0	3031588.8
左岸	虎跳峡镇	Z1457	33588485.8	3031506.1
左岸	虎跳峡镇	Z1458	33588372.4	3031390.3
左岸	虎跳峡镇	Z1459	33588370.9	3031362.0
左岸	虎跳峡镇	Z1460	33588401.4	3031235.7
左岸	虎跳峡镇	Z1461	33588434.3	3031184.8
左岸	虎跳峡镇	Z1462	33588469.3	3031160.8
左岸	虎跳峡镇	Z1463	33588488.9	3031115.0

岸别	所属乡镇	编号	X	Y
左岸	虎跳峡镇	Z1464	33588490.5	3031088.7
左岸	虎跳峡镇	Z1465	33588477.2	3031040.1
左岸	虎跳峡镇	Z1466	33588481.6	3030962.6
左岸	虎跳峡镇	Z1467	33588440.9	3030896.5
左岸	虎跳峡镇	Z1468	33588453.4	3030819.4
左岸	虎跳峡镇	Z1469	33588442.1	3030674.3
左岸	虎跳峡镇	Z1470	33588463.8	3030617.0
左岸	虎跳峡镇	Z1471	33588496.3	3030596.0
左岸	虎跳峡镇	Z1472	33588518.1	3030528.8
左岸	虎跳峡镇	Z1473	33588545.9	3030484.1
左岸	虎跳峡镇	Z1474	33588539.9	3030389.1
左岸	虎跳峡镇	Z1475	33588554.4	3030326.5
左岸	虎跳峡镇	Z1476	33588571.1	3030294.5
左岸	虎跳峡镇	Z1477	33588591.5	3030274.6
左岸	虎跳峡镇	Z1478	33588632.1	3030261.7
左岸	虎跳峡镇	Z1479	33588735.7	3030190.7
左岸	虎跳峡镇	Z1480	33588770.1	3030177.2
左岸	虎跳峡镇	Z1481	33588796.7	3030139.8
左岸	虎跳峡镇	Z1482	33588851.8	3030120.8
左岸	虎跳峡镇	Z1483	33588873.8	3030121.8
左岸	虎跳峡镇	Z1484	33588899.8	3030140.1
左岸	虎跳峡镇	Z1485	33588978.2	3030141.1
左岸	虎跳峡镇	Z1486	33589071.1	3030179.9
左岸	虎跳峡镇	Z1487	33589248.4	3030188.6
左岸	虎跳峡镇	Z1488	33589334.9	3030210.6
左岸	虎跳峡镇	Z1489	33589427.3	3030209.7
左岸	虎跳峡镇	Z1490	33589450.6	3030241.6
左岸	虎跳峡镇	Z1491	33589448.7	3030289.7
左岸	虎跳峡镇	Z1492	33589456.0	3030317.7
左岸	虎跳峡镇	Z1493	33589494.4	3030344.4
左岸	虎跳峡镇	Z1494	33589522.9	3030385.7
左岸	虎跳峡镇	Z1495	33589560.7	3030619.6
左岸	虎跳峡镇	Z1496	33589569.6	3030631.8
左岸	虎跳峡镇	Z1497	33589628.8	3030638.1
左岸	虎跳峡镇	Z1498	33589652.0	3030650.0
左岸	虎跳峡镇	Z1499	33589695.6	3030640.3
左岸	虎跳峡镇	Z1500	33589714.6	3030651.8
左岸	虎跳峡镇	Z1501	33589761.0	3030650.6
左岸	虎跳峡镇	Z1502	33589829.6	3030673.3
左岸	虎跳峡镇	Z1503	33589951.3	3030675.4
左岸	虎跳峡镇	Z1504	33590005.5	3030640.9
左岸	虎跳峡镇	Z1505	33590111.2	3030627.4
左岸	虎跳峡镇	Z1506	33590172.5	3030645.0
左岸	虎跳峡镇	Z1507	33590183.8	3030670.9
左岸	虎跳峡镇	Z1508	33590204.0	3030686.0

岸别	所属乡镇	编号	X	Y
左岸	虎跳峡镇	Z1509	33590250.7	3030690.5
左岸	虎跳峡镇	Z1510	33590284.8	3030705.2
左岸	虎跳峡镇	Z1511	33590356.4	3030706.7
左岸	虎跳峡镇	Z1512	33590446.7	3030687.3
左岸	虎跳峡镇	Z1513	33590511.0	3030711.2
左岸	虎跳峡镇	Z1514	33590530.5	3030708.7
左岸	虎跳峡镇	Z1515	33590571.6	3030732.0
左岸	虎跳峡镇	Z1516	33590592.3	3030735.4
左岸	虎跳峡镇	Z1517	33590610.5	3030730.9
左岸	虎跳峡镇	Z1518	33590648.0	3030693.2
左岸	虎跳峡镇	Z1519	33590683.5	3030681.2
左岸	虎跳峡镇	Z1520	33590715.2	3030677.7
左岸	虎跳峡镇	Z1521	33590767.0	3030697.5
左岸	虎跳峡镇	Z1522	33590806.9	3030700.7
左岸	虎跳峡镇	Z1523	33590861.4	3030660.2
左岸	虎跳峡镇	Z1524	33590923.0	3030634.1
左岸	虎跳峡镇	Z1525	33591076.0	3030630.1
左岸	虎跳峡镇	Z1526	33591145.1	3030599.0
左岸	虎跳峡镇	Z1527	33591200.0	3030554.7
左岸	虎跳峡镇	Z1528	33591251.4	3030538.2
左岸	虎跳峡镇	Z1529	33591284.8	3030547.3
左岸	虎跳峡镇	Z1530	33591321.0	3030543.8
左岸	虎跳峡镇	Z1531	33591432.3	3030618.0
左岸	虎跳峡镇	Z1532	33591512.0	3030633.9
左岸	虎跳峡镇	Z1533	33591577.1	3030656.5
左岸	虎跳峡镇	Z1534	33591656.6	3030660.8
左岸	虎跳峡镇	Z1535	33591685.7	3030655.2
左岸	虎跳峡镇	Z1536	33591778.0	3030615.0
左岸	虎跳峡镇	Z1537	33591817.1	3030551.2
左岸	虎跳峡镇	Z1538	33591854.5	3030515.9
左岸	虎跳峡镇	Z1539	33591871.0	3030487.8
左岸	虎跳峡镇	Z1540	33591933.4	3030450.8
左岸	虎跳峡镇	Z1541	33591976.9	3030398.4
左岸	虎跳峡镇	Z1542	33592032.5	3030292.3
左岸	虎跳峡镇	Z1543	33592095.5	3030217.6
左岸	虎跳峡镇	Z1544	33592155.5	3030181.7
左岸	虎跳峡镇	Z1545	33592166.6	3030180.0
左岸	虎跳峡镇	Z1546	33592192.4	3030194.3
左岸	虎跳峡镇	Z1547	33592228.2	3030188.8
左岸	虎跳峡镇	Z1548	33592301.1	3030131.3
左岸	虎跳峡镇	Z1549	33592330.1	3030132.9
左岸	虎跳峡镇	Z1550	33592383.5	3030170.7
左岸	虎跳峡镇	Z1551	33592432.9	3030168.7
左岸	虎跳峡镇	Z1552	33592469.1	3030142.6
左岸	虎跳峡镇	Z1553	33592502.5	3030063.5

岸别	所属乡镇	编号	X	Y
左岸	虎跳峡镇	Z1554	33592500.2	3030013.4
左岸	虎跳峡镇	Z1555	33592475.3	3029915.1
左岸	虎跳峡镇	Z1556	33592490.8	3029885.7
左岸	虎跳峡镇	Z1557	33592509.5	3029877.4
左岸	虎跳峡镇	Z1558	33592521.2	3029856.9
左岸	虎跳峡镇	Z1559	33592523.5	3029831.6
左岸	虎跳峡镇	Z1560	33592543.3	3029795.6
左岸	虎跳峡镇	Z1561	33592560.2	3029736.7
左岸	虎跳峡镇	Z1562	33592610.5	3029673.4
左岸	虎跳峡镇	Z1563	33592677.3	3029502.5
左岸	虎跳峡镇	Z1564	33592710.9	3029455.9
左岸	虎跳峡镇	Z1565	33592761.2	3029406.7
左岸	虎跳峡镇	Z1566	33592834.3	3029360.6
左岸	虎跳峡镇	Z1567	33592927.0	3029270.6
左岸	虎跳峡镇	Z1568	33593009.5	3029155.7
左岸	虎跳峡镇	Z1569	33593033.0	3029105.8
左岸	虎跳峡镇	Z1570	33593030.8	3029082.5
左岸	虎跳峡镇	Z1571	33593126.4	3028960.1
左岸	虎跳峡镇	Z1572	33593272.9	3028860.2
左岸	虎跳峡镇	Z1573	33593374.8	3028833.8
左岸	虎跳峡镇	Z1574	33593414.8	3028800.1
左岸	虎跳峡镇	Z1575	33593470.2	3028789.7
左岸	虎跳峡镇	Z1576	33593495.8	3028794.7
左岸	虎跳峡镇	Z1577	33593558.2	3028770.4
左岸	虎跳峡镇	Z1578	33593656.5	3028756.6
左岸	虎跳峡镇	Z1579	33593706.1	3028724.8
左岸	虎跳峡镇	Z1580	33593764.4	3028712.3
左岸	虎跳峡镇	Z1581	33593819.3	3028675.6
左岸	虎跳峡镇	Z1582	33593917.3	3028692.1
左岸	虎跳峡镇	Z1583	33593955.8	3028683.7
左岸	虎跳峡镇	Z1584	33593968.3	3028674.1
左岸	虎跳峡镇	Z1585	33593990.3	3028629.1
左岸	虎跳峡镇	Z1586	33594085.4	3028541.8
左岸	虎跳峡镇	Z1587	33594103.5	3028515.0
左岸	虎跳峡镇	Z1588	33594110.6	3028474.2
左岸	虎跳峡镇	Z1589	33594151.3	3028422.0
左岸	虎跳峡镇	Z1590	33594308.3	3028369.2
左岸	虎跳峡镇	Z1591	33594331.0	3028351.4
左岸	虎跳峡镇	Z1592	33594359.3	3028310.2
左岸	虎跳峡镇	Z1593	33594382.1	3028294.9
左岸	虎跳峡镇	Z1594	33594399.5	3028268.1
左岸	虎跳峡镇	Z1595	33594409.3	3028187.7
左岸	虎跳峡镇	Z1596	33594434.7	3028091.2
左岸	虎跳峡镇	Z1597	33594437.7	3028013.4
左岸	虎跳峡镇	Z1598	33594468.1	3027889.0

岸别	所属乡镇	编号	X	Y
左岸	虎跳峡镇	Z1599	33594474.4	3027775.7
左岸	虎跳峡镇	Z1600	33594545.6	3027644.6
左岸	虎跳峡镇	Z1601	33594553.5	3027592.9
左岸	虎跳峡镇	Z1602	33594542.2	3027511.0
左岸	虎跳峡镇	Z1603	33594503.3	3027404.3
左岸	虎跳峡镇	Z1604	33594522.0	3027335.3
左岸	虎跳峡镇	Z1605	33594523.0	3027263.7
左岸	虎跳峡镇	Z1606	33594513.2	3027220.6
左岸	虎跳峡镇	Z1607	33594517.6	3027157.7
左岸	虎跳峡镇	Z1608	33594480.7	3026993.1
左岸	虎跳峡镇	Z1609	33594488.2	3026937.5
左岸	虎跳峡镇	Z1610	33594519.3	3026864.6
左岸	虎跳峡镇	Z1611	33594522.2	3026784.3
左岸	虎跳峡镇	Z1612	33594496.6	3026685.4
左岸	虎跳峡镇	Z1613	33594438.4	3026337.5
左岸	虎跳峡镇	Z1614	33594452.8	3026279.8
左岸	虎跳峡镇	Z1615	33594482.2	3026223.1
左岸	虎跳峡镇	Z1616	33594492.3	3026168.3
左岸	虎跳峡镇	Z1617	33594493.1	3026100.3
左岸	虎跳峡镇	Z1618	33594519.7	3026009.4
左岸	虎跳峡镇	Z1619	33594541.2	3025978.1
左岸	虎跳峡镇	Z1620	33594612.8	3025928.3
左岸	虎跳峡镇	Z1621	33594666.1	3025831.8
左岸	虎跳峡镇	Z1622	33594730.1	3025780.2
左岸	虎跳峡镇	Z1623	33594747.9	3025723.4
左岸	虎跳峡镇	Z1624	33594745.7	3025661.8
左岸	虎跳峡镇	Z1625	33594776.6	3025567.3
左岸	虎跳峡镇	Z1626	33594833.9	3025472.8
左岸	虎跳峡镇	Z1627	33594874.9	3025452.9
左岸	虎跳峡镇	Z1628	33595074.8	3025430.1
左岸	虎跳峡镇	Z1629	33595117.0	3025354.7
左岸	虎跳峡镇	Z1630	33595149.7	3025318.1
左岸	虎跳峡镇	Z1631	33595202.3	3025287.2
左岸	虎跳峡镇	Z1632	33595260.0	3025283.5
左岸	虎跳峡镇	Z1633	33595438.7	3025316.5
左岸	虎跳峡镇	Z1634	33595511.1	3025346.2
左岸	虎跳峡镇	Z1635	33595547.8	3025350.4
左岸	虎跳峡镇	Z1636	33595592.6	3025379.2
左岸	虎跳峡镇	Z1637	33595678.5	3025401.8
左岸	虎跳峡镇	Z1638	33595741.6	3025391.7
左岸	虎跳峡镇	Z1639	33595790.6	3025368.4
左岸	虎跳峡镇	Z1640	33595827.3	3025376.8
左岸	虎跳峡镇	Z1641	33595887.7	3025374.2
左岸	虎跳峡镇	Z1642	33595982.9	3025426.6
左岸	虎跳峡镇	Z1643	33596016.6	3025429.4

岸别	所属乡镇	编号	X	Y
左岸	虎跳峡镇	Z1644	33596106.3	3025462.1
左岸	虎跳峡镇	Z1645	33596180.0	3025476.9
左岸	虎跳峡镇	Z1646	33596237.1	3025476.4
左岸	虎跳峡镇	Z1647	33596483.4	3025581.0
左岸	虎跳峡镇	Z1648	33596563.0	3025587.5
左岸	虎跳峡镇	Z1649	33596600.8	3025573.8
左岸	虎跳峡镇	Z1650	33596629.0	3025530.6
左岸	虎跳峡镇	Z1651	33596677.9	3025491.8
左岸	虎跳峡镇	Z1652	33596701.5	3025427.6
左岸	虎跳峡镇	Z1653	33596733.2	3025411.0
左岸	虎跳峡镇	Z1654	33596786.7	3025404.9
左岸	虎跳峡镇	Z1655	33596827.3	3025409.3
左岸	虎跳峡镇	Z1656	33596860.5	3025424.2
左岸	虎跳峡镇	Z1657	33596990.2	3025422.2
左岸	虎跳峡镇	Z1658	33597043.6	3025440.4
左岸	虎跳峡镇	Z1659	33597128.6	3025437.1
左岸	虎跳峡镇	Z1660	33597219.7	3025446.0
左岸	虎跳峡镇	Z1661	33597255.9	3025426.5
左岸	虎跳峡镇	Z1662	33597282.8	3025394.8
左岸	虎跳峡镇	Z1663	33597339.3	3025363.1
左岸	虎跳峡镇	Z1664	33597403.5	3025345.1
左岸	虎跳峡镇	Z1665	33597456.2	3025351.2
左岸	虎跳峡镇	Z1666	33597532.4	3025329.0
左岸	虎跳峡镇	Z1667	33597586.6	3025298.0
左岸	虎跳峡镇	Z1668	33597612.0	3025271.9
左岸	虎跳峡镇	Z1669	33597671.6	3025122.3
左岸	虎跳峡镇	Z1670	33597691.0	3025053.1
左岸	虎跳峡镇	Z1671	33597663.9	3024961.9
左岸	虎跳峡镇	Z1672	33597646.1	3024927.2
左岸	虎跳峡镇	Z1673	33597650.8	3024833.9
左岸	虎跳峡镇	Z1674	33597676.1	3024797.2
左岸	虎跳峡镇	Z1675	33597772.2	3024734.4
左岸	虎跳峡镇	Z1676	33597781.8	3024707.8
左岸	虎跳峡镇	Z1677	33597775.8	3024666.1
左岸	虎跳峡镇	Z1678	33597682.7	3024580.7
左岸	虎跳峡镇	Z1679	33597670.5	3024550.3
左岸	虎跳峡镇	Z1680	33597733.2	3024420.0
左岸	虎跳峡镇	Z1681	33597735.2	3024379.9
左岸	虎跳峡镇	Z1682	33597709.0	3024321.5
左岸	虎跳峡镇	Z1683	33597658.4	3024253.5
左岸	虎跳峡镇	Z1684	33597646.0	3024214.4
左岸	虎跳峡镇	Z1685	33597651.4	3024186.8
左岸	虎跳峡镇	Z1686	33597705.9	3024103.2
左岸	虎跳峡镇	Z1687	33597749.2	3023965.9
左岸	虎跳峡镇	Z1688	33597731.0	3023895.1

岸别	所属乡镇	编号	X	Y
左岸	虎跳峡镇	Z1689	33597733.5	3023780.2
左岸	虎跳峡镇	Z1690	33597695.4	3023693.7
左岸	虎跳峡镇	Z1691	33597696.0	3023639.9
左岸	虎跳峡镇	Z1692	33597727.0	3023472.4
左岸	虎跳峡镇	Z1693	33597727.7	3023391.2
左岸	虎跳峡镇	Z1694	33597711.9	3023336.7
左岸	虎跳峡镇	Z1695	33597705.9	3023262.2
左岸	虎跳峡镇	Z1696	33597712.7	3023203.8
左岸	虎跳峡镇	Z1697	33597758.0	3023105.3
左岸	虎跳峡镇	Z1698	33597759.9	3023075.0
左岸	虎跳峡镇	Z1699	33597780.9	3023059.3
左岸	虎跳峡镇	Z1700	33597791.9	3023038.1
左岸	虎跳峡镇	Z1701	33597812.9	3022971.9
左岸	虎跳峡镇	Z1702	33597829.5	3022799.2
左岸	虎跳峡镇	Z1703	33597842.3	3022772.1
左岸	虎跳峡镇	Z1704	33597854.8	3022763.2
左岸	虎跳峡镇	Z1705	33597932.1	3022796.2
左岸	虎跳峡镇	Z1706	33597994.4	3022786.9
左岸	虎跳峡镇	Z1707	33598041.0	3022765.4
左岸	虎跳峡镇	Z1708	33598081.6	3022725.3
左岸	虎跳峡镇	Z1709	33598126.5	3022541.8
左岸	虎跳峡镇	Z1710	33598087.7	3022473.4
左岸	虎跳峡镇	Z1711	33598102.2	3022398.9
左岸	虎跳峡镇	Z1712	33598192.3	3022294.3
左岸	虎跳峡镇	Z1713	33598283.1	3022171.7
左岸	虎跳峡镇	Z1714	33598367.3	3021987.5
左岸	虎跳峡镇	Z1715	33598416.6	3021916.2
左岸	虎跳峡镇	Z1716	33598589.5	3021795.5
左岸	虎跳峡镇	Z1717	33598654.5	3021770.2
左岸	虎跳峡镇	Z1718	33598710.6	3021710.5
左岸	虎跳峡镇	Z1719	33598788.9	3021578.5
左岸	虎跳峡镇	Z1720	33598826.1	3021488.3
左岸	虎跳峡镇	Z1721	33598853.6	3021377.3
左岸	虎跳峡镇	Z1722	33598909.2	3021238.2
左岸	虎跳峡镇	Z1723	33598946.5	3021053.6
左岸	虎跳峡镇	Z1724	33598976.6	3020998.5
左岸	虎跳峡镇	Z1725	33599019.1	3020950.9
左岸	虎跳峡镇	Z1726	33599033.8	3020918.3
左岸	虎跳峡镇	Z1727	33599044.3	3020805.8
左岸	虎跳峡镇	Z1728	33599127.1	3020703.3
左岸	虎跳峡镇	Z1729	33599144.4	3020660.7
左岸	虎跳峡镇	Z1730	33599140.7	3020603.2
左岸	虎跳峡镇	Z1731	33599113.1	3020575.3
左岸	虎跳峡镇	Z1732	33599108.2	3020537.0
左岸	虎跳峡镇	Z1733	33599127.5	3020506.6

岸别	所属乡镇	编号	X	Y
左岸	虎跳峡镇	Z1734	33599219.7	3020436.1
左岸	虎跳峡镇	Z1735	33599238.4	3020401.7
左岸	虎跳峡镇	Z1736	33599256.9	3020329.1
左岸	虎跳峡镇	Z1737	33599317.1	3020255.7
左岸	虎跳峡镇	Z1738	33599361.9	3020102.4
左岸	虎跳峡镇	Z1739	33599412.9	3020026.3
左岸	虎跳峡镇	Z1740	33599426.3	3019914.1
左岸	虎跳峡镇	Z1741	33599400.2	3019820.0
左岸	虎跳峡镇	Z1742	33599397.7	3019727.1
左岸	虎跳峡镇	Z1743	33599455.0	3019592.6
左岸	虎跳峡镇	Z1744	33599471.5	3019573.2
左岸	虎跳峡镇	Z1745	33599480.4	3019513.4
左岸	虎跳峡镇	Z1746	33599531.2	3019413.1
左岸	虎跳峡镇	Z1747	33599540.9	3019404.2
左岸	虎跳峡镇	Z1748	33599570.9	3019399.2
左岸	虎跳峡镇	Z1749	33599614.9	3019350.2
左岸	虎跳峡镇	Z1750	33599638.9	3019271.8
左岸	虎跳峡镇	Z1751	33599625.0	3019230.3
左岸	虎跳峡镇	Z1752	33599621.3	3019166.2
左岸	虎跳峡镇	Z1753	33599632.2	3019086.6
左岸	虎跳峡镇	Z1754	33599644.1	3019057.2
左岸	虎跳峡镇	Z1755	33599669.4	3019043.6
左岸	虎跳峡镇	Z1756	33599749.6	3019028.5
左岸	虎跳峡镇	Z1757	33599782.9	3018995.6
左岸	虎跳峡镇	Z1758	33599853.5	3018969.8
左岸	虎跳峡镇	Z1759	33599873.9	3018927.7
左岸	虎跳峡镇	Z1760	33599905.5	3018908.9
左岸	虎跳峡镇	Z1761	33599967.0	3018838.7
左岸	虎跳峡镇	Z1762	33600027.9	3018823.5
左岸	虎跳峡镇	Z1763	33600112.6	3018789.0
左岸	虎跳峡镇	Z1764	33600162.8	3018795.0
左岸	虎跳峡镇	Z1765	33600188.6	3018785.6
左岸	虎跳峡镇	Z1766	33600263.1	3018692.5
左岸	虎跳峡镇	Z1767	33600308.4	3018592.2
左岸	虎跳峡镇	Z1768	33600339.5	3018548.5
左岸	虎跳峡镇	Z1769	33600536.6	3018366.7
左岸	虎跳峡镇	Z1770	33600699.9	3018266.5
左岸	虎跳峡镇	Z1771	33600750.1	3018215.7
左岸	虎跳峡镇	Z1772	33600732.2	3018148.1
左岸	虎跳峡镇	Z1773	33600684.8	3018044.8
左岸	虎跳峡镇	Z1774	33600684.6	3018015.6
左岸	虎跳峡镇	Z1775	33600723.3	3017952.7
左岸	虎跳峡镇	Z1776	33600747.8	3017884.0
左岸	虎跳峡镇	Z1777	33600826.6	3017758.0
左岸	虎跳峡镇	Z1778	33600854.6	3017593.9

岸别	所属乡镇	编号	X	Y
左岸	虎跳峡镇	Z1779	33600915.2	3017329.5
左岸	虎跳峡镇	Z1780	33600949.3	3017248.1
左岸	虎跳峡镇	Z1781	33601018.3	3017141.2
左岸	虎跳峡镇	Z1782	33601031.4	3017101.5
左岸	虎跳峡镇	Z1783	33601010.5	3016966.0
左岸	虎跳峡镇	Z1784	33600967.1	3016884.3
左岸	虎跳峡镇	Z1785	33600970.8	3016823.0
左岸	虎跳峡镇	Z1786	33601090.2	3016622.8
左岸	虎跳峡镇	Z1787	33601120.8	3016525.7
左岸	虎跳峡镇	Z1788	33601126.4	3016436.0
左岸	虎跳峡镇	Z1789	33601138.0	3016398.0
左岸	虎跳峡镇	Z1790	33601261.7	3016250.0
左岸	虎跳峡镇	Z1791	33601334.6	3016135.7
左岸	虎跳峡镇	Z1792	33601336.5	3016072.9
左岸	虎跳峡镇	Z1793	33601316.9	3016020.5
左岸	虎跳峡镇	Z1794	33601276.9	3015984.3
左岸	虎跳峡镇	Z1795	33601175.4	3015936.0
左岸	虎跳峡镇	Z1796	33601161.0	3015912.2
左岸	虎跳峡镇	Z1797	33601142.7	3015848.5
左岸	虎跳峡镇	Z1798	33601080.3	3015786.8
左岸	虎跳峡镇	Z1799	33601055.6	3015748.6
左岸	虎跳峡镇	Z1800	33601045.4	3015714.9
左岸	虎跳峡镇	Z1801	33601039.4	3015539.0
左岸	虎跳峡镇	Z1802	33601056.4	3015340.0
左岸	虎跳峡镇	Z1803	33601042.4	3015278.8
左岸	虎跳峡镇	Z1804	33601104.6	3015127.2
左岸	虎跳峡镇	Z1805	33601127.1	3015101.6
左岸	虎跳峡镇	Z1806	33601220.2	3015049.0
左岸	虎跳峡镇	Z1807	33601230.4	3015035.8
左岸	虎跳峡镇	Z1808	33601234.5	3014956.3
左岸	虎跳峡镇	Z1809	33601199.3	3014825.5
左岸	虎跳峡镇	Z1810	33601263.9	3014664.7
左岸	虎跳峡镇	Z1811	33601273.0	3014619.5
左岸	虎跳峡镇	Z1812	33601249.9	3014175.9
左岸	虎跳峡镇	Z1813	33601295.2	3014082.4
左岸	虎跳峡镇	Z1814	33601434.0	3013946.6
左岸	虎跳峡镇	Z1815	33601447.9	3013922.5
左岸	虎跳峡镇	Z1816	33601482.3	3013699.6
左岸	虎跳峡镇	Z1817	33601516.5	3013597.9
左岸	虎跳峡镇	Z1818	33601532.8	3013514.9
左岸	虎跳峡镇	Z1819	33601531.6	3013486.5
左岸	虎跳峡镇	Z1820	33601488.4	3013405.8
左岸	虎跳峡镇	Z1821	33601483.0	3013357.8
左岸	虎跳峡镇	Z1822	33601482.7	3013288.1
左岸	虎跳峡镇	Z1823	33601511.0	3013140.8

岸别	所属乡镇	编号	X	Y
左岸	虎跳峡镇	Z1824	33601639.3	3012970.8
左岸	虎跳峡镇	Z1825	33601712.8	3012890.5
左岸	虎跳峡镇	Z1826	33601762.6	3012859.4
左岸	虎跳峡镇	Z1827	33601814.0	3012783.7
左岸	虎跳峡镇	Z1828	33601933.4	3012644.5
左岸	虎跳峡镇	Z1829	33601966.4	3012581.1
左岸	虎跳峡镇	Z1830	33601986.6	3012466.6
左岸	虎跳峡镇	Z1831	33602008.5	3012417.7
左岸	虎跳峡镇	Z1832	33602094.5	3012336.5
左岸	虎跳峡镇	Z1833	33602261.8	3012224.0
左岸	虎跳峡镇	Z1834	33602459.4	3012036.8
左岸	虎跳峡镇	Z1835	33602538.3	3011935.5
左岸	虎跳峡镇	Z1836	33602560.7	3011897.1
左岸	虎跳峡镇	Z1837	33602564.3	3011871.9
左岸	虎跳峡镇	Z1838	33602545.4	3011814.7
左岸	虎跳峡镇	Z1839	33602505.4	3011747.0
左岸	虎跳峡镇	Z1840	33602502.9	3011703.0
左岸	虎跳峡镇	Z1841	33602586.4	3011589.2
左岸	虎跳峡镇	Z1842	33602648.0	3011520.9
左岸	虎跳峡镇	Z1843	33602744.7	3011488.3
左岸	虎跳峡镇	Z1844	33602800.5	3011449.0
左岸	虎跳峡镇	Z1845	33602860.6	3011358.2
左岸	虎跳峡镇	Z1846	33602896.1	3011328.5
左岸	虎跳峡镇	Z1847	33603093.2	3011206.6
左岸	虎跳峡镇	Z1848	33603172.8	3011108.3
左岸	虎跳峡镇	Z1849	33603253.9	3011036.7
左岸	虎跳峡镇	Z1850	33603358.7	3010921.5
左岸	虎跳峡镇	Z1851	33603405.4	3010826.6
左岸	虎跳峡镇	Z1852	33603418.2	3010782.2
左岸	虎跳峡镇	Z1853	33603418.1	3010747.4
左岸	虎跳峡镇	Z1854	33603391.6	3010678.5
左岸	虎跳峡镇	Z1855	33603400.5	3010635.2
左岸	虎跳峡镇	Z1856	33603462.4	3010565.2
左岸	虎跳峡镇	Z1857	33603491.1	3010504.0
左岸	虎跳峡镇	Z1858	33603604.7	3010378.2
左岸	虎跳峡镇	Z1859	33603618.8	3010340.7
左岸	虎跳峡镇	Z1860	33603627.7	3010271.5
左岸	虎跳峡镇	Z1861	33603587.1	3010173.5
左岸	虎跳峡镇	Z1862	33603594.6	3010056.7
左岸	虎跳峡镇	Z1863	33603603.9	3010039.2
左岸	虎跳峡镇	Z1864	33603703.7	3009957.1
左岸	虎跳峡镇	Z1865	33603712.0	3009942.9
左岸	虎跳峡镇	Z1866	33603716.9	3009896.8
左岸	虎跳峡镇	Z1867	33603701.3	3009829.8
左岸	虎跳峡镇	Z1868	33603712.0	3009779.1

岸别	所属乡镇	编号	X	Y
左岸	虎跳峡镇	Z1869	33603810.1	3009665.3
左岸	虎跳峡镇	Z1870	33603837.3	3009620.2
左岸	虎跳峡镇	Z1871	33603863.9	3009508.5
左岸	虎跳峡镇	Z1872	33603913.5	3009420.2
左岸	虎跳峡镇	Z1873	33603930.4	3009365.9
左岸	虎跳峡镇	Z1874	33603939.4	3009241.8
左岸	虎跳峡镇	Z1875	33603968.9	3009151.9
左岸	虎跳峡镇	Z1876	33604062.6	3009003.8
左岸	虎跳峡镇	Z1877	33604123.6	3008868.8
左岸	虎跳峡镇	Z1878	33604189.5	3008611.3
左岸	虎跳峡镇	Z1879	33604163.7	3008508.0
左岸	虎跳峡镇	Z1880	33604169.0	3008457.7
左岸	虎跳峡镇	Z1881	33604187.3	3008402.9
左岸	虎跳峡镇	Z1882	33604235.1	3008316.4
左岸	虎跳峡镇	Z1883	33604264.8	3008296.0
左岸	虎跳峡镇	Z1884	33604309.7	3008281.0
左岸	虎跳峡镇	Z1885	33604417.9	3008256.0
左岸	虎跳峡镇	Z1886	33604517.4	3008185.2
左岸	虎跳峡镇	Z1887	33604553.7	3008125.4
左岸	虎跳峡镇	Z1888	33604645.8	3007867.8
左岸	虎跳峡镇	Z1889	33604659.8	3007771.2
左岸	虎跳峡镇	Z1890	33604654.2	3007679.5
左岸	虎跳峡镇	Z1891	33604660.2	3007646.2
左岸	虎跳峡镇	Z1892	33604733.3	3007414.5
左岸	虎跳峡镇	Z1893	33604761.8	3007292.0
左岸	虎跳峡镇	Z1894	33604800.2	3007242.1
左岸	虎跳峡镇	Z1895	33605198.2	3007005.4
左岸	虎跳峡镇	Z1896	33605320.3	3006989.4
左岸	虎跳峡镇	Z1897	33605402.2	3006985.8
左岸	虎跳峡镇	Z1898	33605447.0	3006993.0
左岸	虎跳峡镇	Z1899	33605541.8	3006965.4
左岸	虎跳峡镇	Z1900	33605794.2	3006872.9
左岸	虎跳峡镇	Z1901	33605872.4	3006798.6